

edilportale[®]

TOUR 2018

Efficienza Energetica, Antisismica,
Comfort Abitativo, NTC2018, Illuminazione,
Acustica, BIM, Realtà Virtuale



ROMA, 8 MAGGIO 2018

ABDR | MOBILITA' CONTESTI

Michele Beccu | ABDR Architetti Associati



copyright luigi filetici

NUOVA STAZIONE ALTA VELOCITA' ROMA TIBURTINA
2002 – 2011

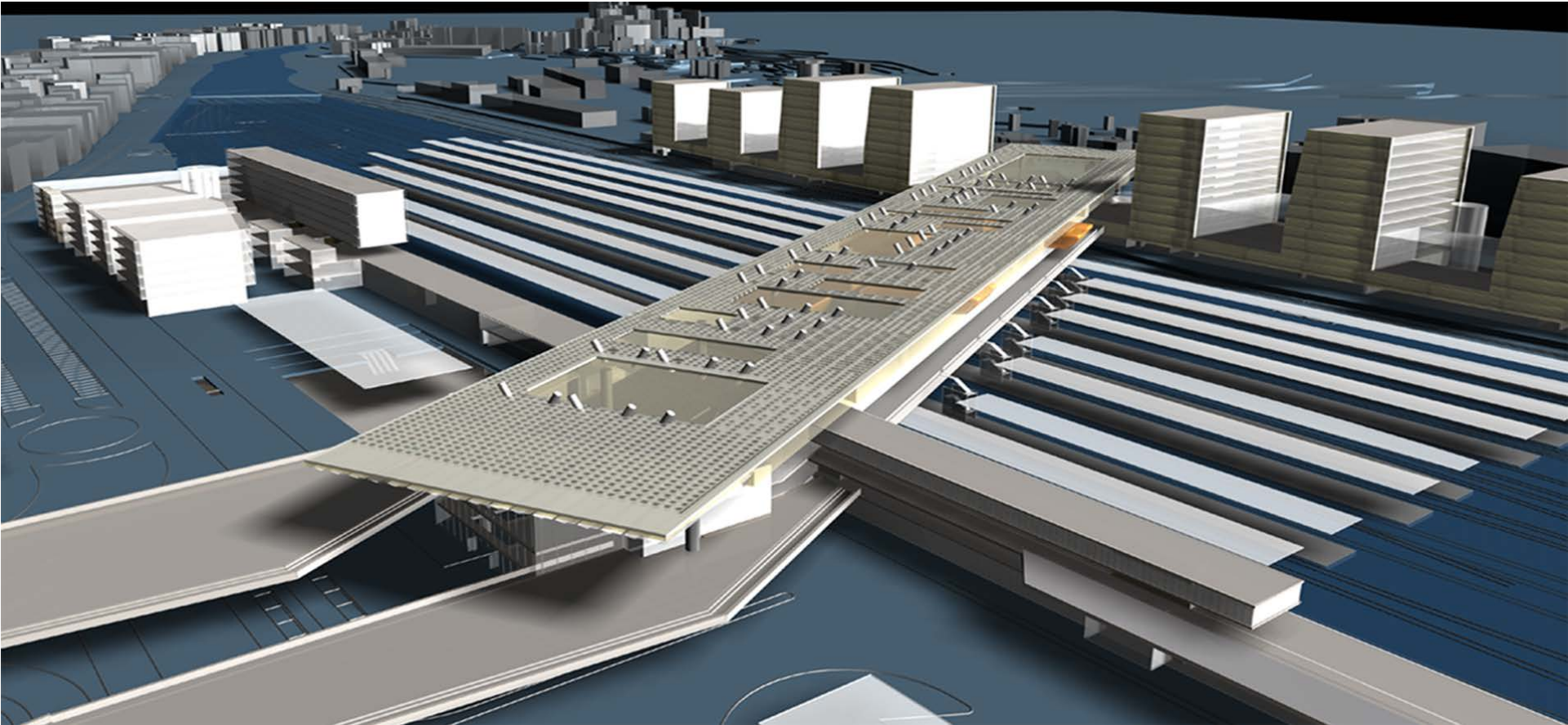

IL CONCORSO INTERNAZIONALE DI PROGETTAZIONE





copyright: lugi, fletici



ROMA TIBURTINA FRONTE NORD-OVEST E SUD-EST



ROMA TIBURTINA | PRIMA E DOPO

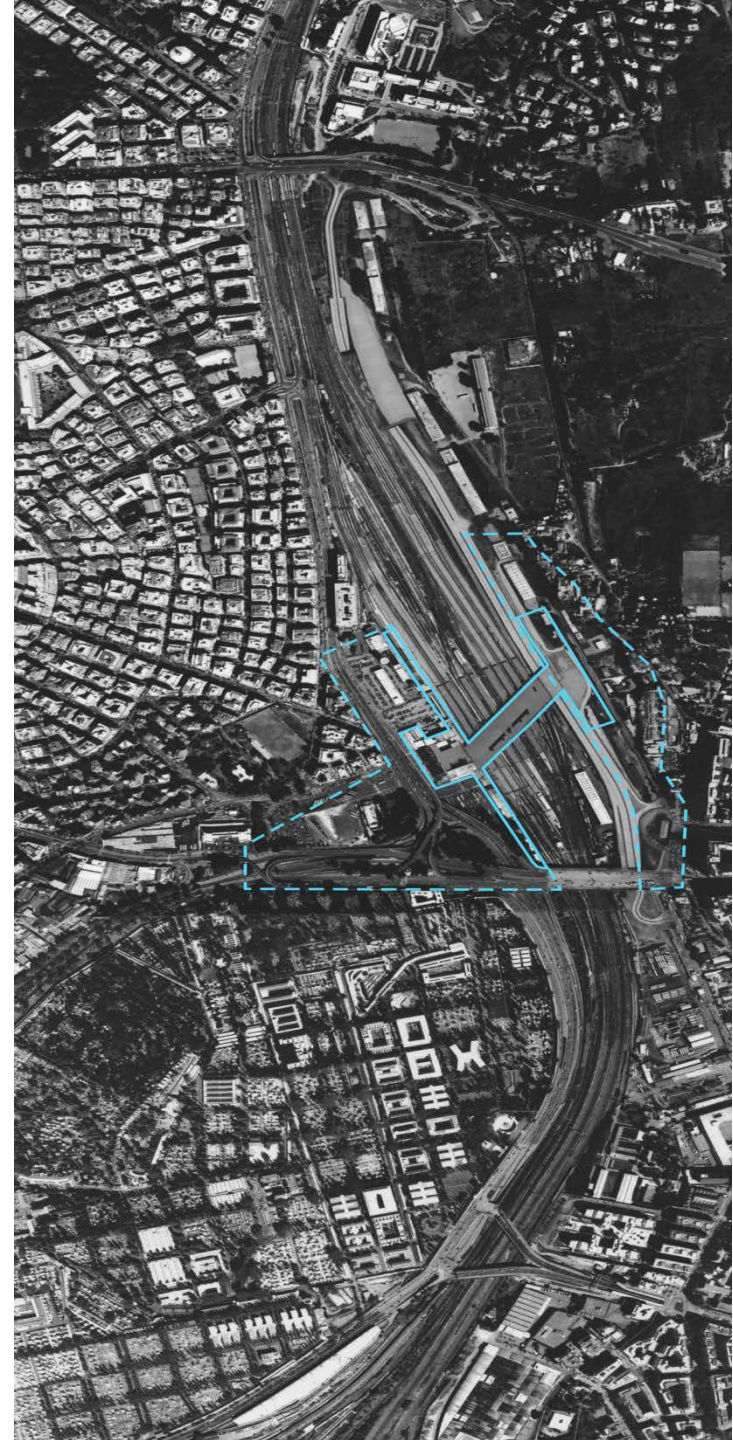

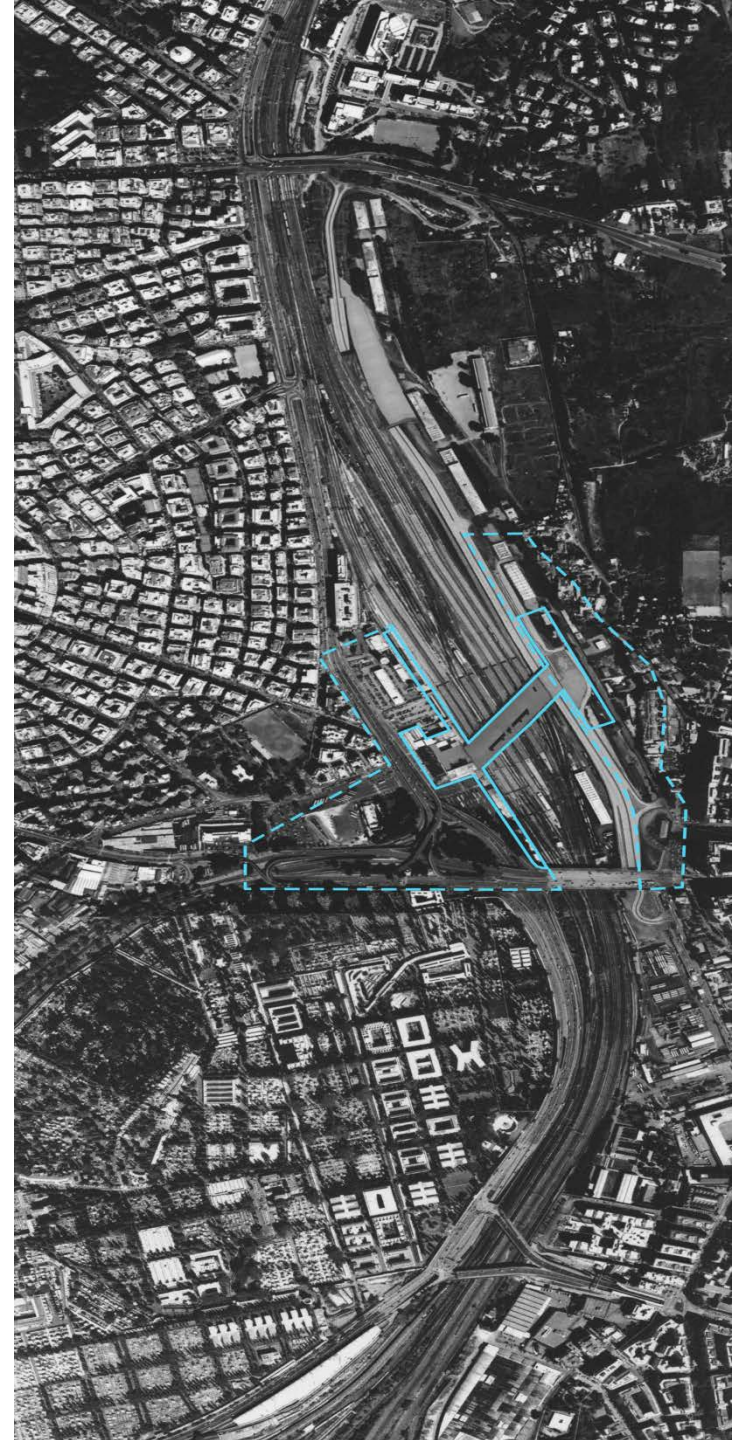

ROMA TIBURTINA | PRIMA E DOPO

"PER LA PIANIFICAZIONE DELLE STAZIONI ED AREE FERROVIARIE"

COMUNE DI ROMA **COMUNE DI ROMA**

<p>Coordinamento Amministrativo</p> <p>Mico Programmi Roma Capitale e Coordinamento Piano Globale</p> <p>Coordinamento Topografia Spazi Urbanistica U.S.</p> <p>Dirigente U.S. U.S. 1-2 - Servizi Compositi area Beni Urbani</p> <p>Misto Roma Capitale e Coordinamento Piano Globale</p> <p>Dirigente U.S. Servizi Compositi area Beni Urbani</p> <p>Misto Roma Capitale e Coordinamento Piano Globale</p>	<p>Dot.ssa Virginia Pavetto</p> <p>Arch. Daniela Magliani</p> <p>Arch. Carlo Corbelli</p> <p>Arch. Pierluigi Cosimelli</p> <p>Arch. Francesco Neri</p> <p>Arch. Luca Cosini</p> <p>Arch. Rita Ferrari</p>
---	---

ROMA DUEMILA S.p.A. (Gruppo FS)

<p>Coordinatore</p>	<p>ROMA DUEMILA S.p.A.</p> <p>Arch. Piero Sestini</p> <p>Arch. Roberto Falvo</p> <p>Arch. Franco Leonini</p>
---------------------	---

PIANO DI ASSETTO PER LA RIQUALIFICAZIONE DELL'AREA DELLA STAZIONE TIBURTINA

<p>COMUNE DI ROMA</p> <p>Coordinamento Tecnico e Organizzativo dal</p> <p>Progettazione: Arch. Samuele Mengoni</p> <p>Profilabilità: Arch. Francesco Mancuso (Case private)</p> <p>Arch. Angelo Casarini</p> <p>Arch. Damiano Cosimelli</p> <p>Arch. Angelo Di Stefano</p> <p>Arch. Pierluigi Di Gennaro</p> <p>LA. Roma Terzo</p> <p>LA. Maria Fergola</p> <p>UNA. Arch. Antonio Casarini</p> <p>Consulenti: Ing. Gaetano Tassinari</p> <p>Ing. Agostino Poma</p> <p>Arch. Ponzio Stracchini</p>	<p>ROMA DUEMILA S.p.A. (Gruppo FS)</p> <p>Regione Umbra</p> <p>Coordinamento: Arch. Francesco Falvo</p> <p>CONSULENZA E ASSISTENZA TECNICA: SOCIETA' DI PROGETTO S.r.l. - CSZEBE</p> <p>Coordinatore: Arch. Roberto Altavilla</p> <p>Arch. Alessandro Vio</p> <p>Profilabilità: Prof. Arch. Enzo Pivano Barba Stanetti</p> <p>Arch. Massimo Miraglia (Pisapietra)</p> <p>Arch. Massimo De Cristoforo</p> <p>Arch. Sergio La Rosa</p> <p>Geom. Paolo De Gennaro</p>
--	--

PIANO DI ASSETTO URBANISTICO ZONIZZAZIONE E DESTINAZIONE D'USO DELLE AREE PLANIMETRIA				Esistono in
SEI	SI	FEI	CE	7
25.000	100	100	100	MEPA
10.000	100	100	100	Costo unitario in base al regolamento approvato in C.C. n. 69 del 19/11/1999
				Scale 1/2000

LEGENDA

<p>PERIMETRO DEL PIANO DI ASSETTO</p> <p>VINCULO CIMITERIALE</p>	<p>AREE PUBBLICHE</p> <p>(STx) SERVIZI DI STAZIONE</p> <p>IMPIANTI E INFRASTRUTTURE FERROVIARIE</p> <p>VIABILITA'</p> <p>(Sp) PIAZZE E SPAZI PEDONALI</p> <p>(S) ATTREZZATURE DI SERVIZIO</p> <p>(A) STAZIONE AUTOLINEE</p> <p>(U) SERVIZI URBANI E/O LOCALI</p> <p>(D) DEPOSITO ATAC PORTOMAGGIO</p>	<p>(V) PARCO E VERDE ATTREZZATO</p> <p>(P) PARCO LIBERO</p> <p>(F) VERDE ATTREZZATO</p> <p>(P) PIAZZA</p> <p>(A) ATTREZZATURE PER IL TEMPO LIBERO</p> <p>(I) ISTITUTO ITTILOGENESI</p> <p>(ME) MUSEALE ESPOSITIVO</p> <p>AMBITO DI POSSIBILE LOCALIZZAZIONE DI SPAZI MUSEALI</p> <p>(P+) VERDE DI ARREDO VIARIO E FERROVIARIO</p> <p>(P+) PARCHEGGIO A RASO</p> <p>(P+) PARCHEGGIO INTERRATO</p> <p>(P+) PARCHEGGIO ELEVAZIONE INTERRATO</p>	<p>Cx COMPARTI EDILIZI</p> <p>AREE PER ATTIVITA' OREZZONALI E TERZIARIE</p> <p>VERDE PRIVATO</p> <p>SERVIZI CULTURALI, RICREATIVI, SPORTIVI DI USO PUBBLICO</p> <p>COMPARTO MISTO</p> <p>SERVIZI DI STAZIONE - SERVIZI PRIVATI</p> <p>EDIFICI DA CONSERVARE</p> <p>EDIFICI DI POSSIBILE DEMOLIZIONE</p> <p>EDIFICI DA DEMOLIRE</p>
--	---	---	---

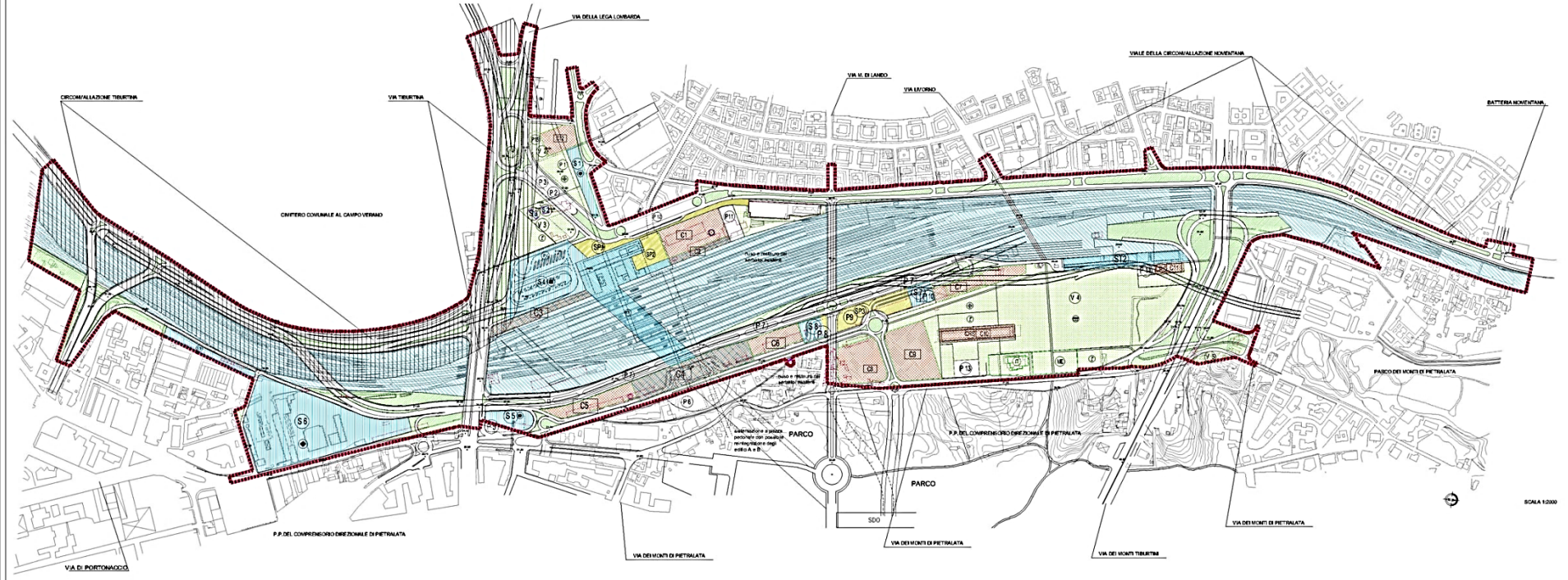



ROMA TIBURTINA
ABDR ARCHITETTI ASSOCIATI
ARLOTTI BECCU DESIDERI RAIMONDO

200.000 TRAVELERS

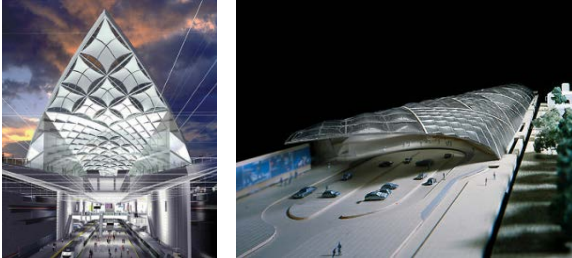

FIRENZE MACELLI
NORMAN FOSTER +
PARTNERS

55.000 TRAVELERS



TORINO
AREP

34.000 TRAVELERS



BOLOGNA
ARATA ISOZAKI &
ASSOCIATES

38.000 TRAVELERS

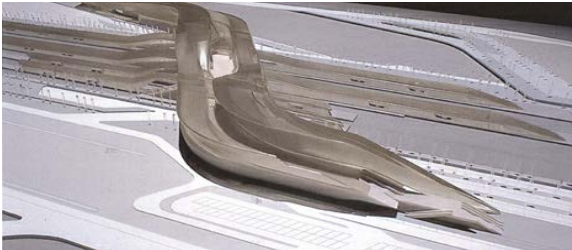

NAPOLI AFRAGOLA
ZAHA HADID ARCHITECTS

40.000 TRAVELERS



copyright luigi fleisci

ATRIO NOMENTANO









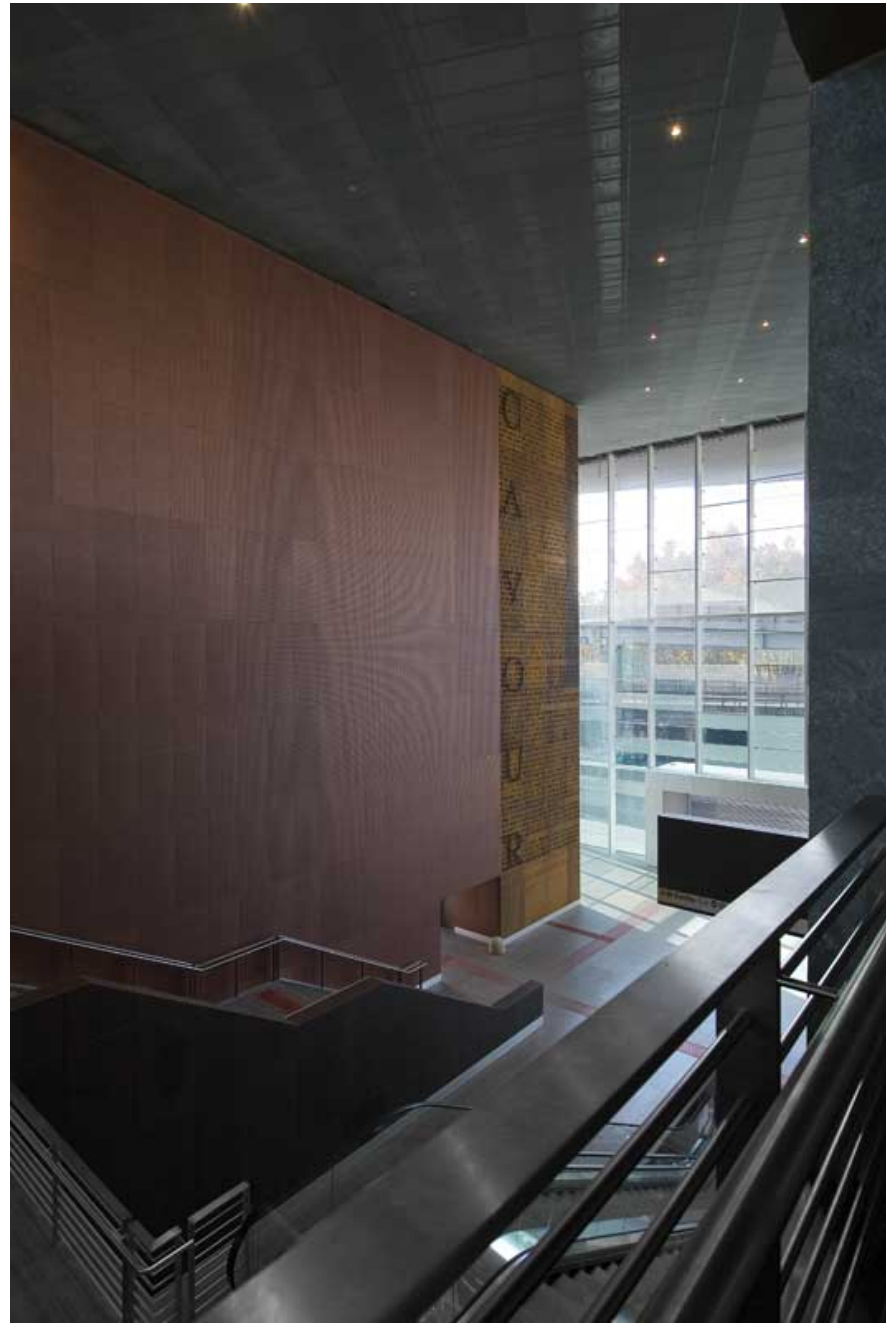
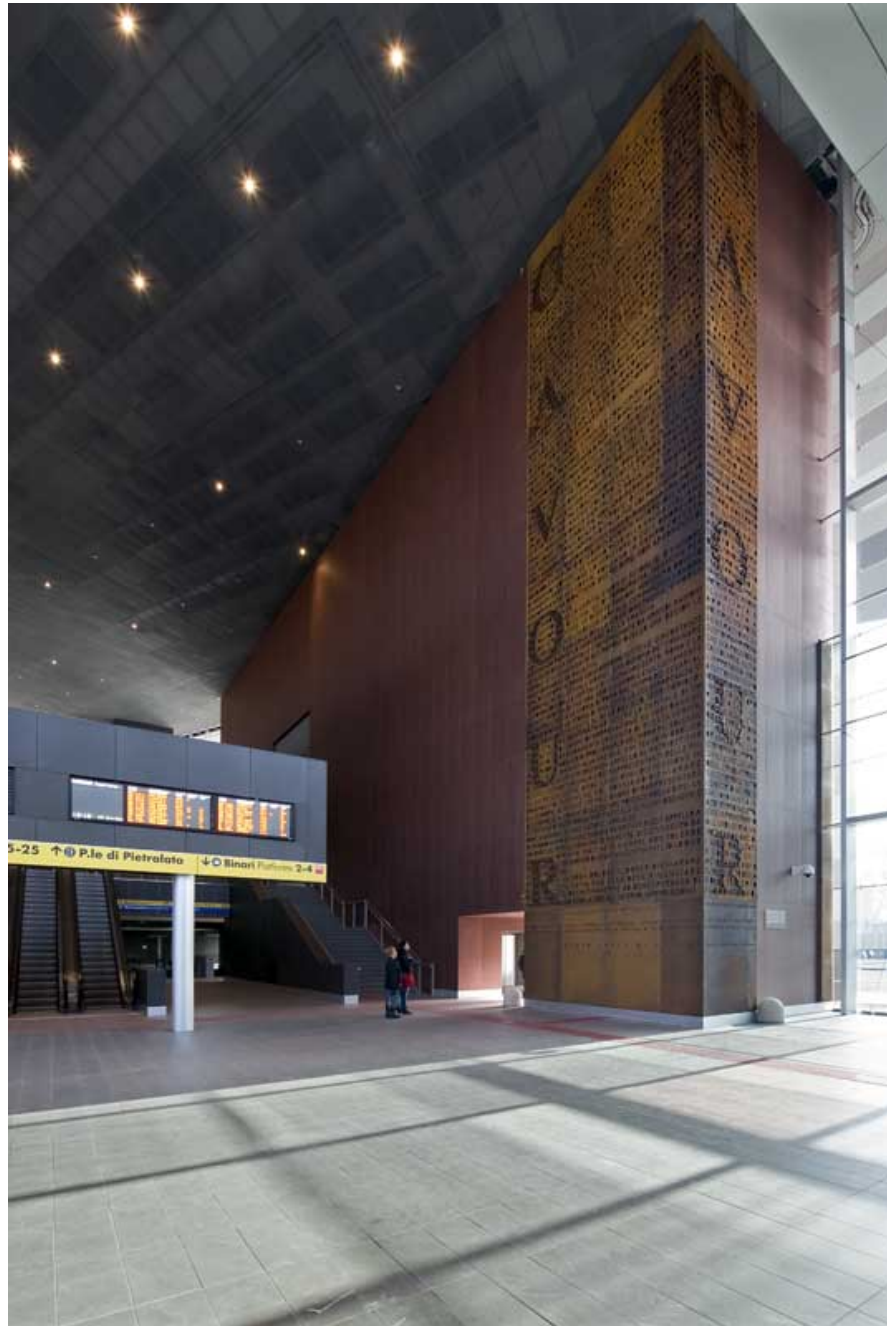





ROMA TIBURTINA | RICONFIGURAZIONE PIAZZA IPOGEA 2018 [IN COSTRUZIONE]



ROMA TIBURTINA | RICONFIGURAZIONE PIAZZA IPOGEA 2018 [IN COSTRUZIONE]



ROMA TIBURTINA | RICONFIGURAZIONE PIAZZA IPOGEA 2018 [IN COSTRUZIONE]

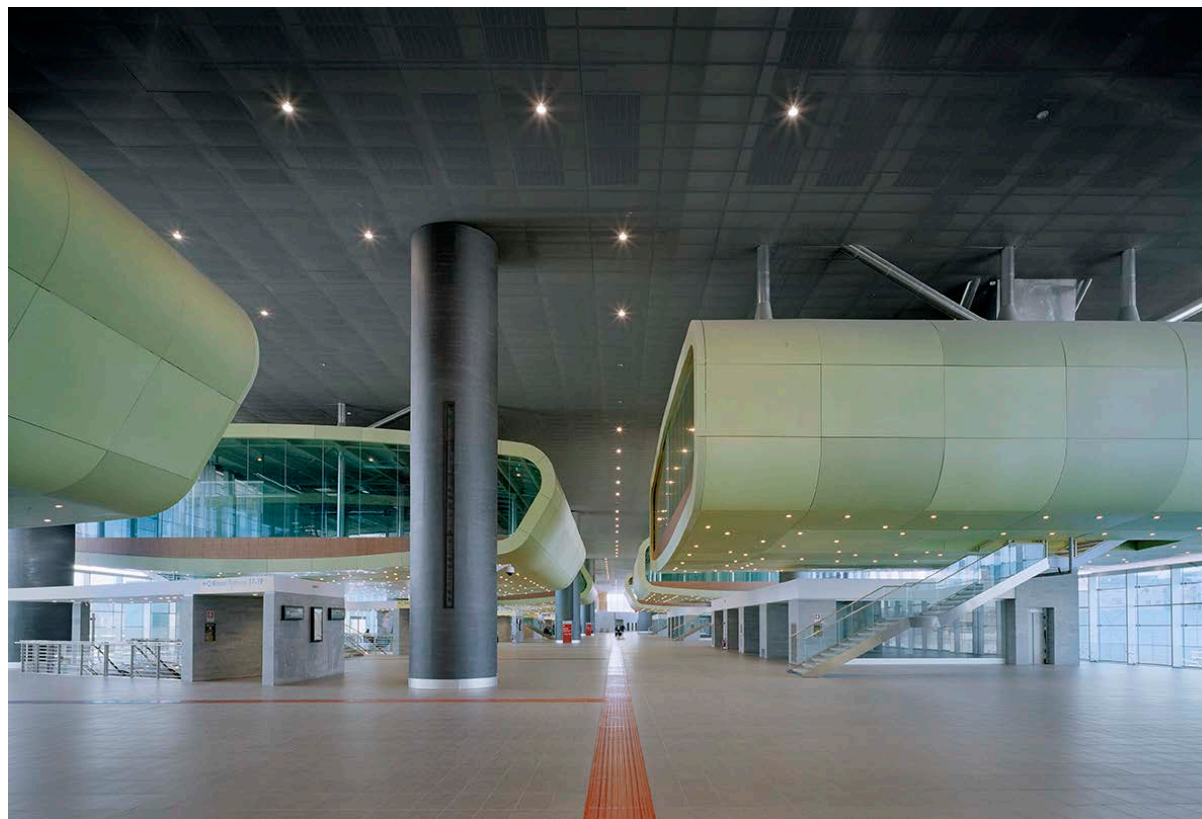

GALLERIA PONTE





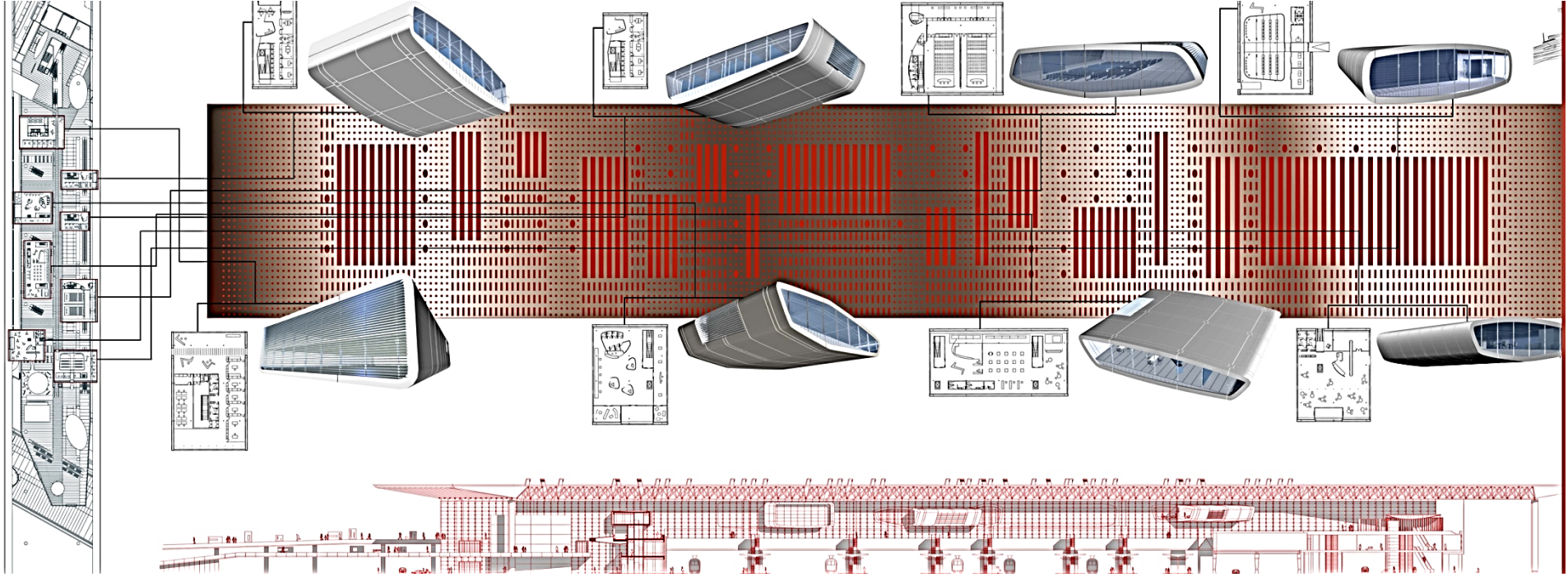

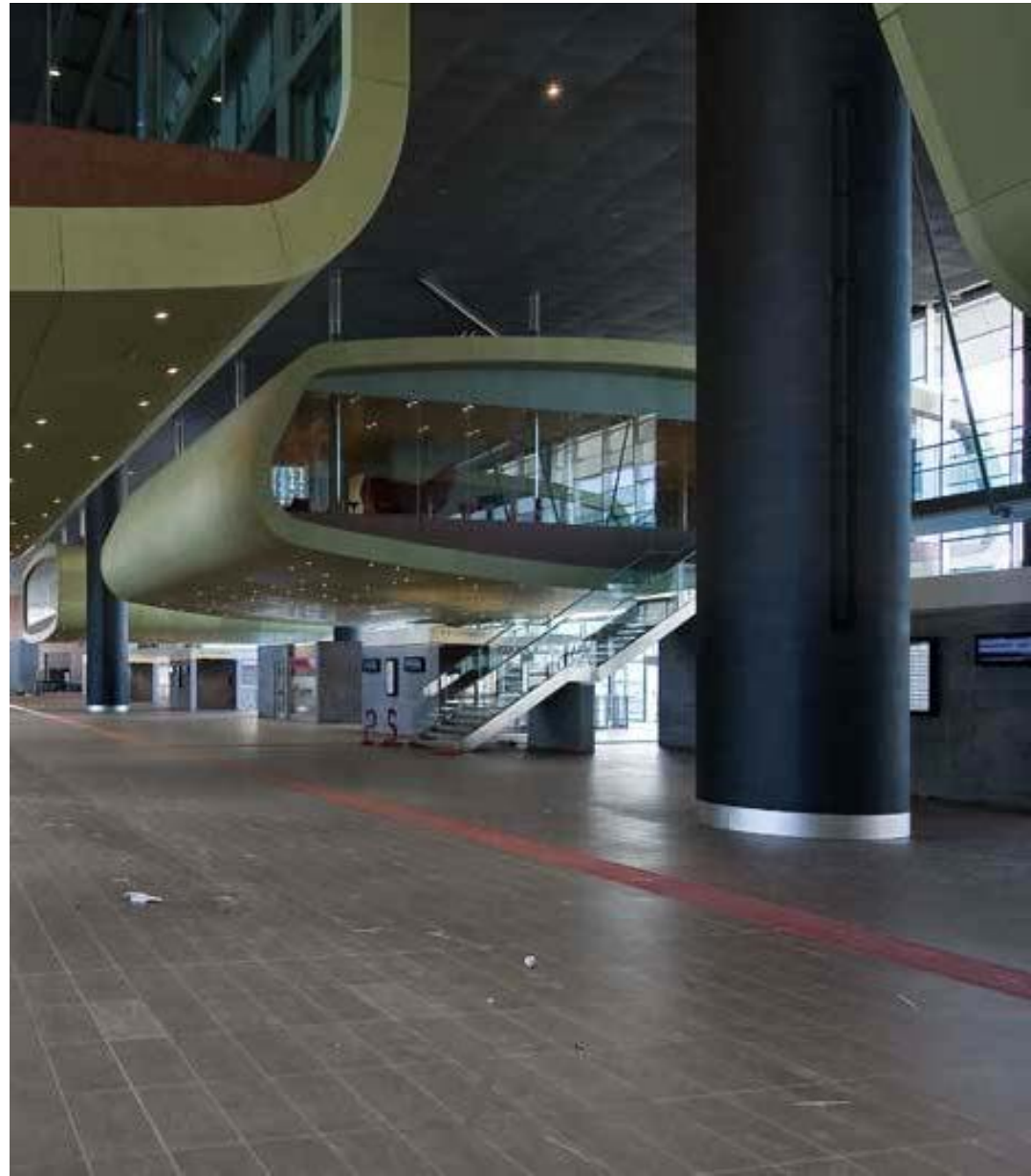
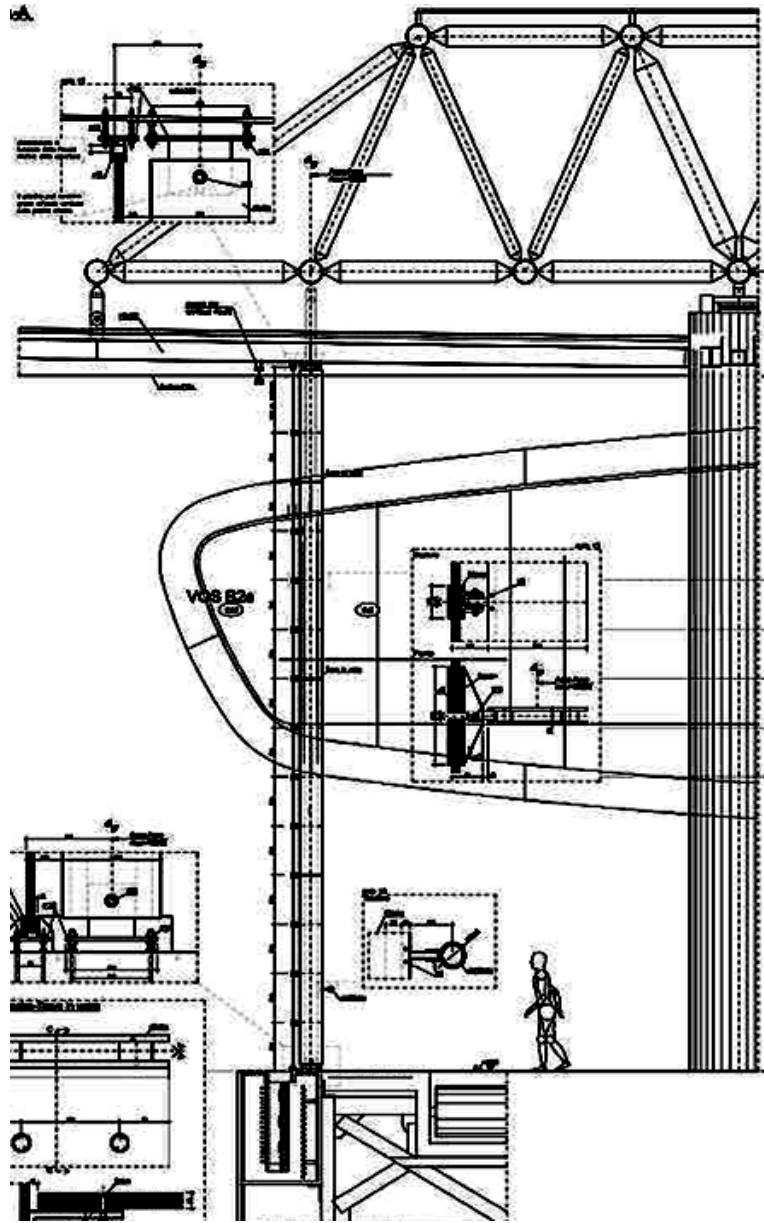

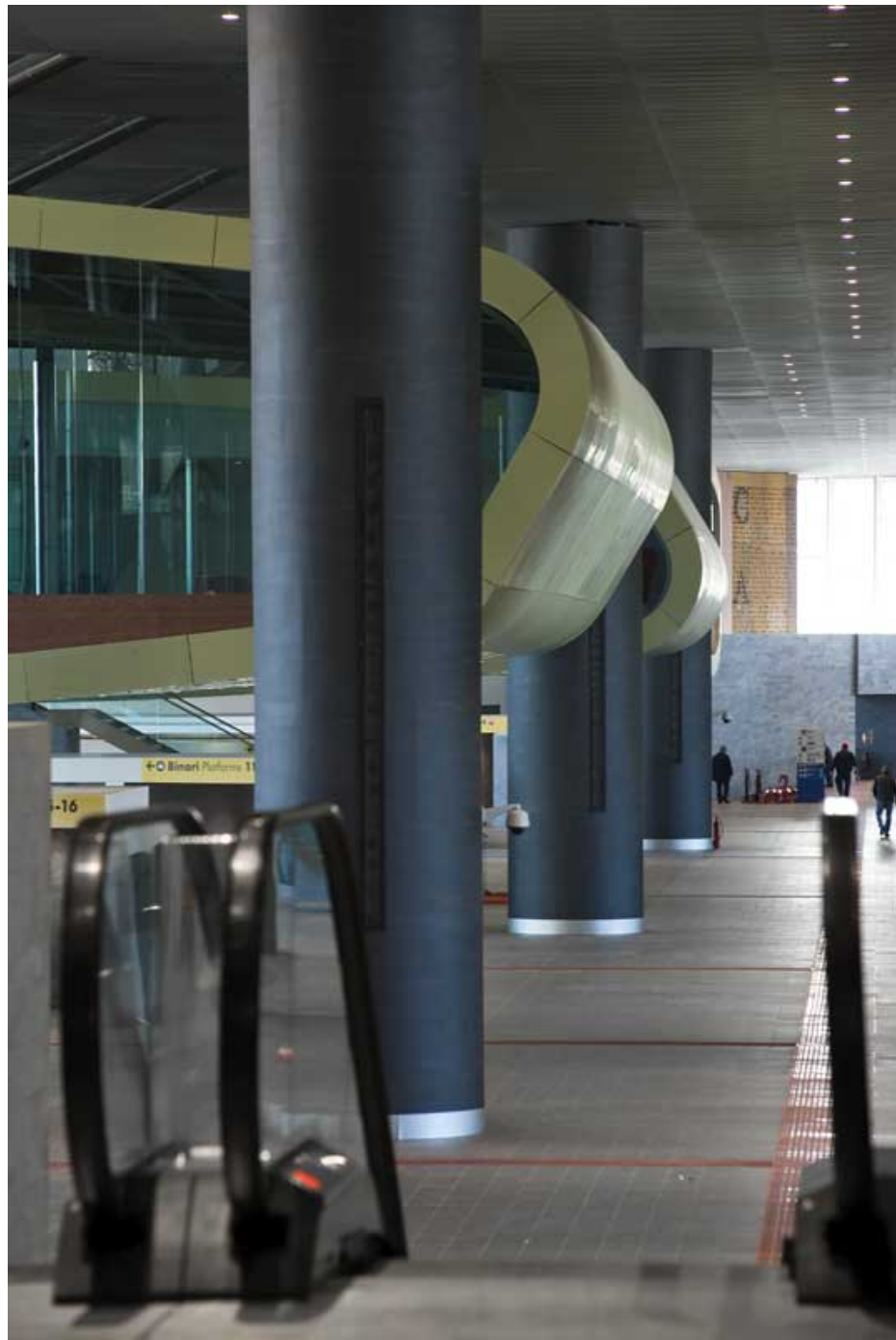





C2a

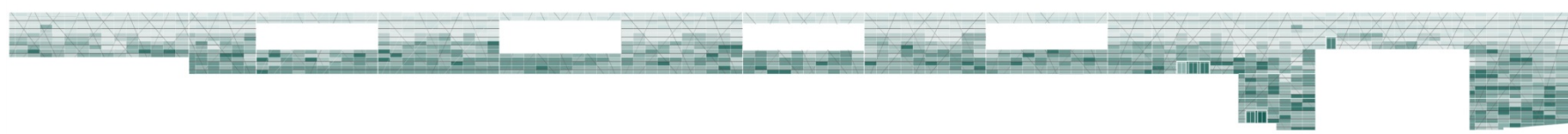
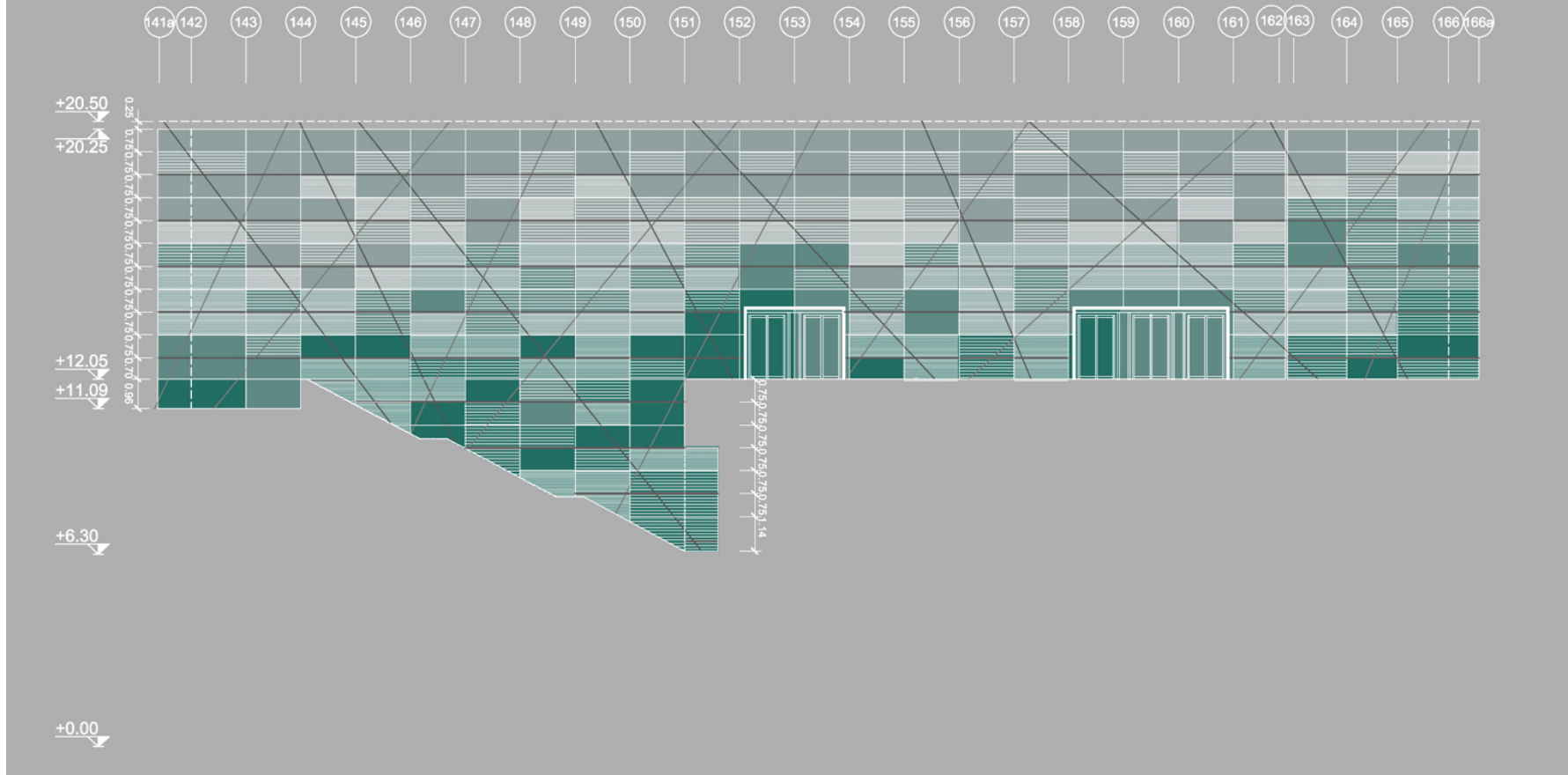











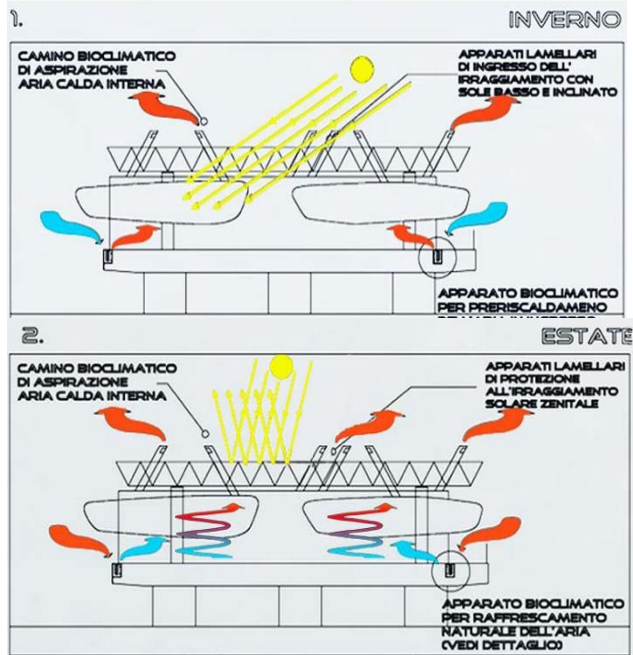





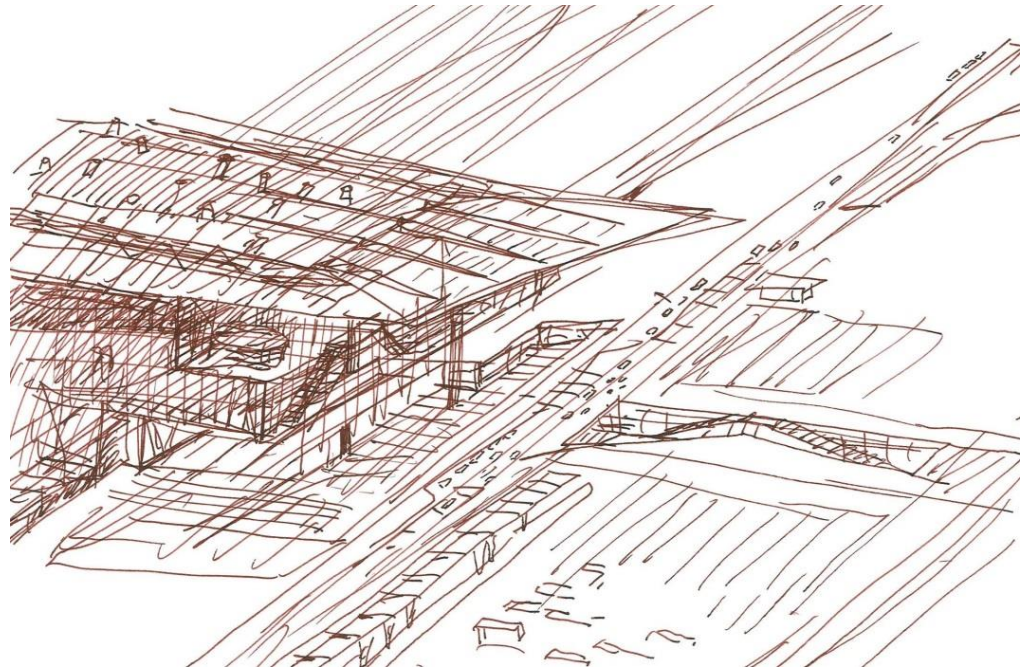

ATRIO PIETRALATA



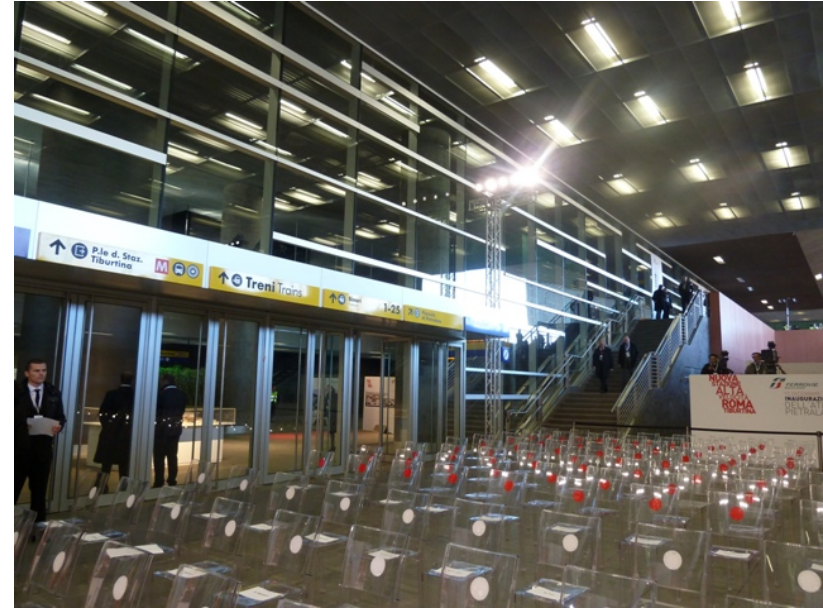

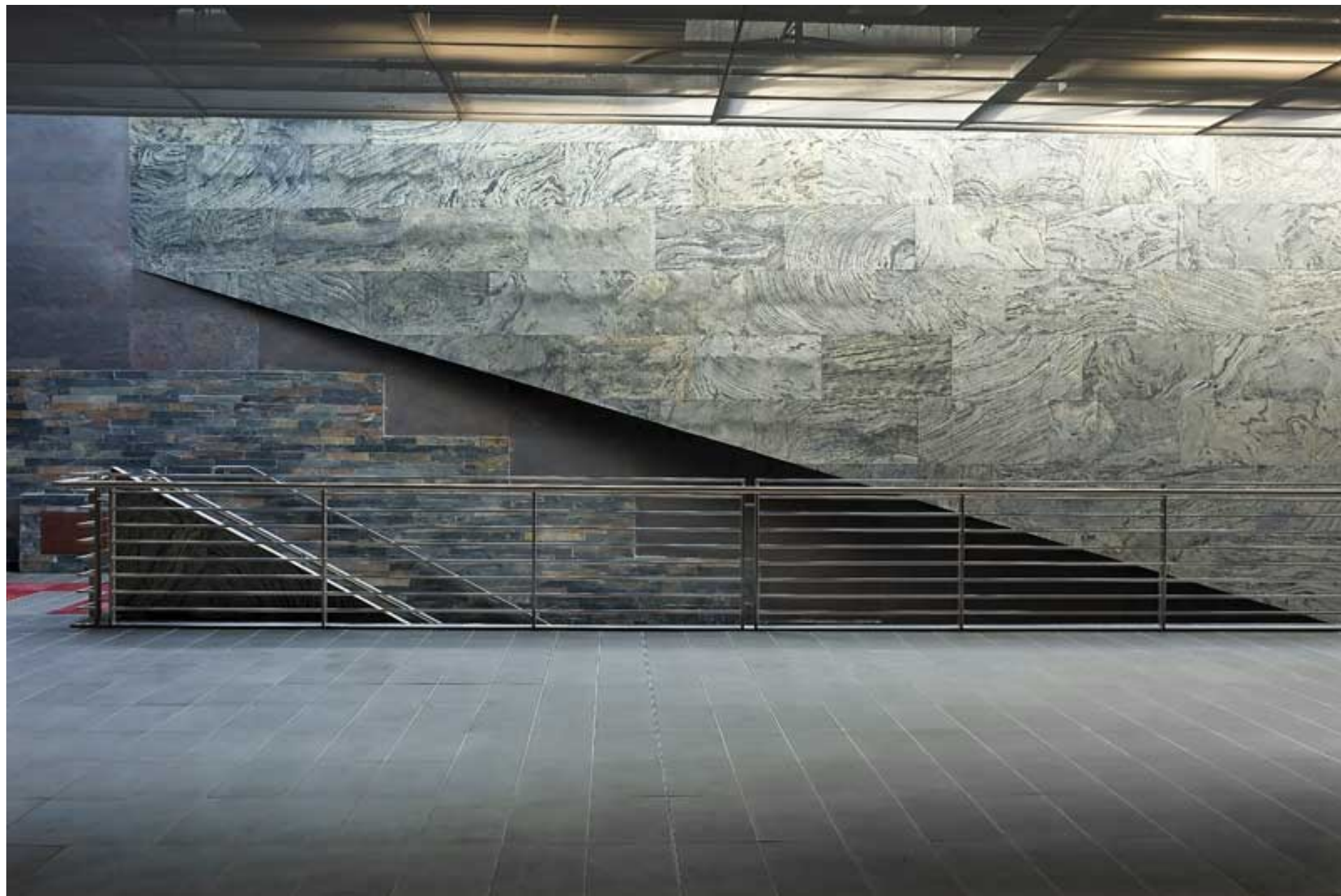











COMPETITION INTERNATIONALE NOUVELLE GARE CENTRALE DE KOURIFA | ALGIERS 2015

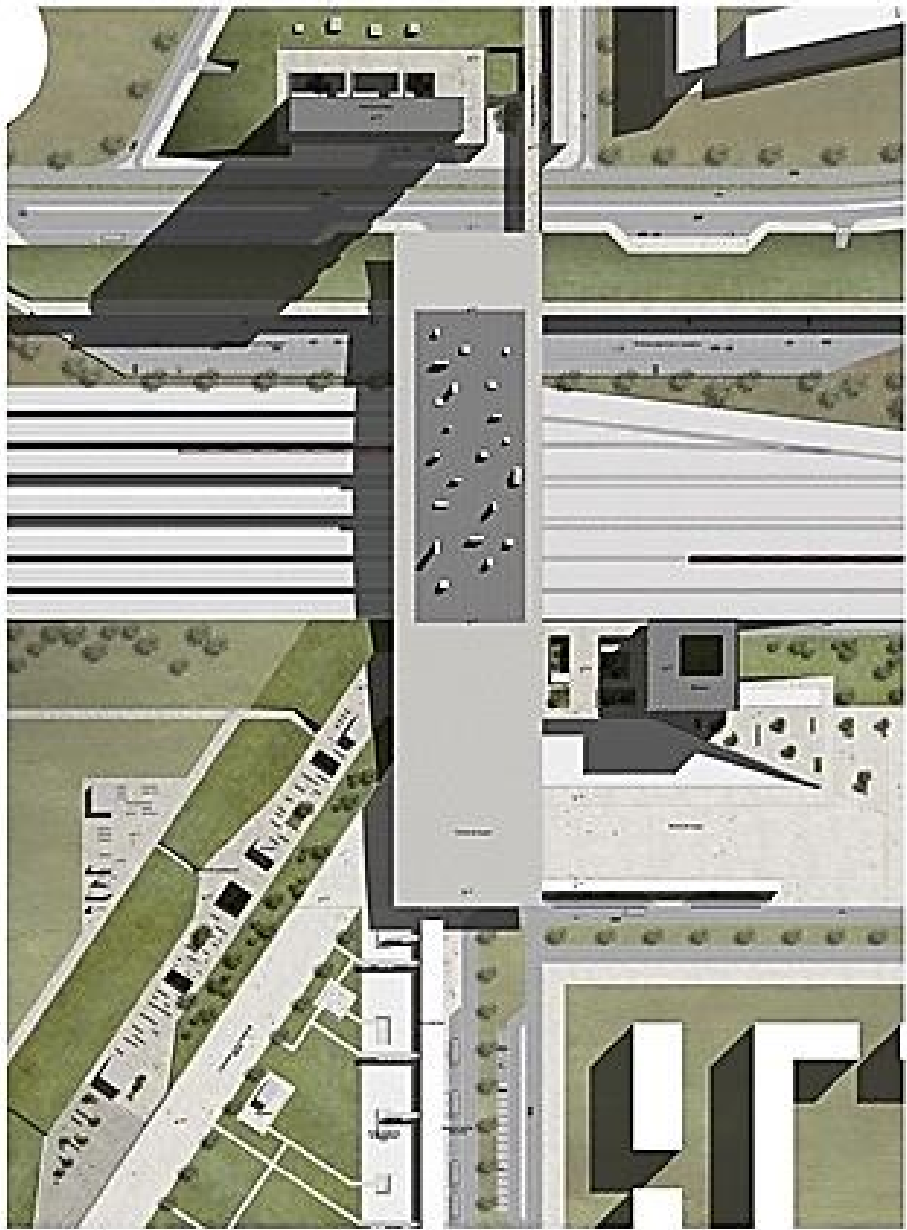

VISTA GENERALE DA EST

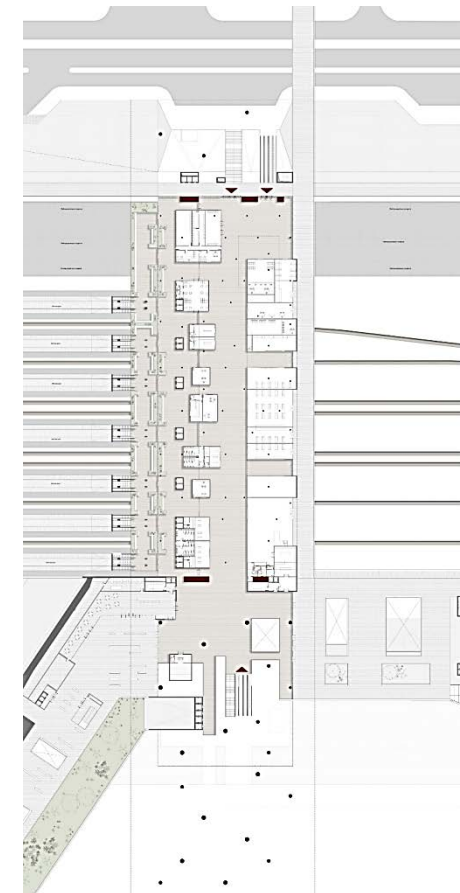

EDIFICIO DI STAZIONE, ATTRAVERSAMENTO | PASSERELLA SOSPESA



EDIFICIO UFFICI DI STAZIONE | HOTEL



VISTA GENERALE DA EST | LO SPALTO COMMERCIALE IL
PIAZZALE DI STAZIONE





HOTEL E CENTRO CONGRESSI

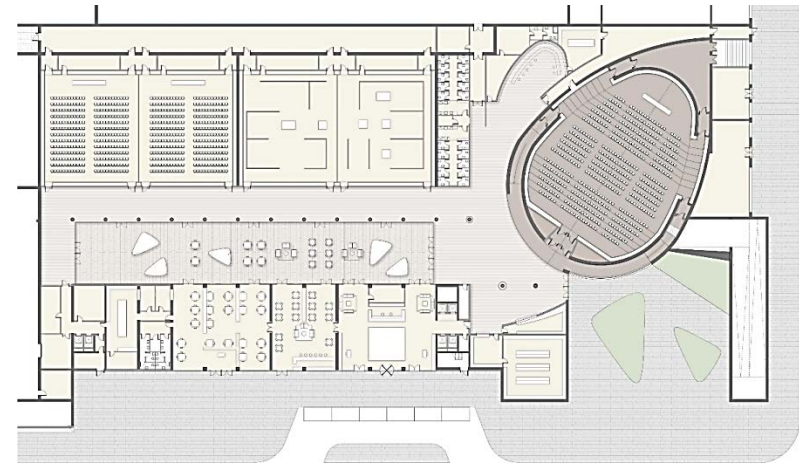

ATRIO DI STAZIONE





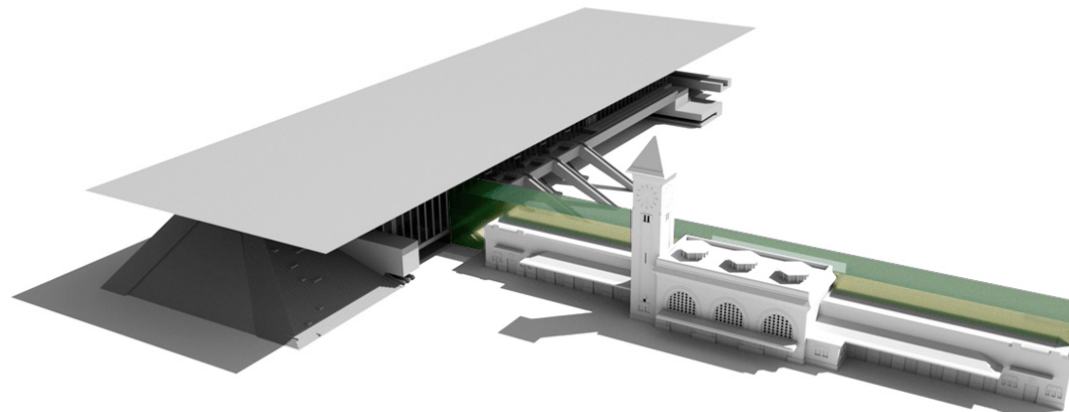

CASABLANCA NUOVA STAZIONE FERROVIARIA ALTA VELOCITA'
2014 – UNDER CONSTRUCTION [2018]



architecture is a big roof

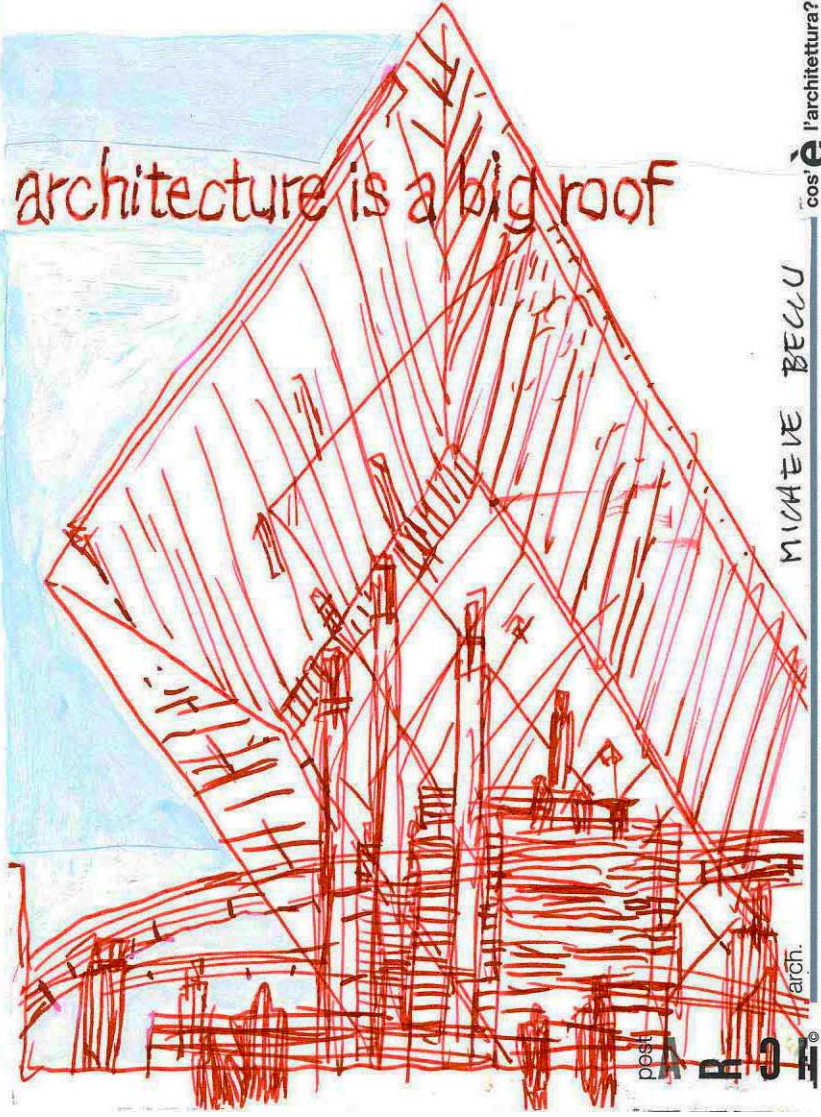

CONCOURS D'ARCHITECTURE POUR LA CONCEPTION ARCHITECTURALE SUOI LA REALISATI N DE LA NOUVELLE GARE DE LA LIGNE VITESSE : CASA VOYAGEURS



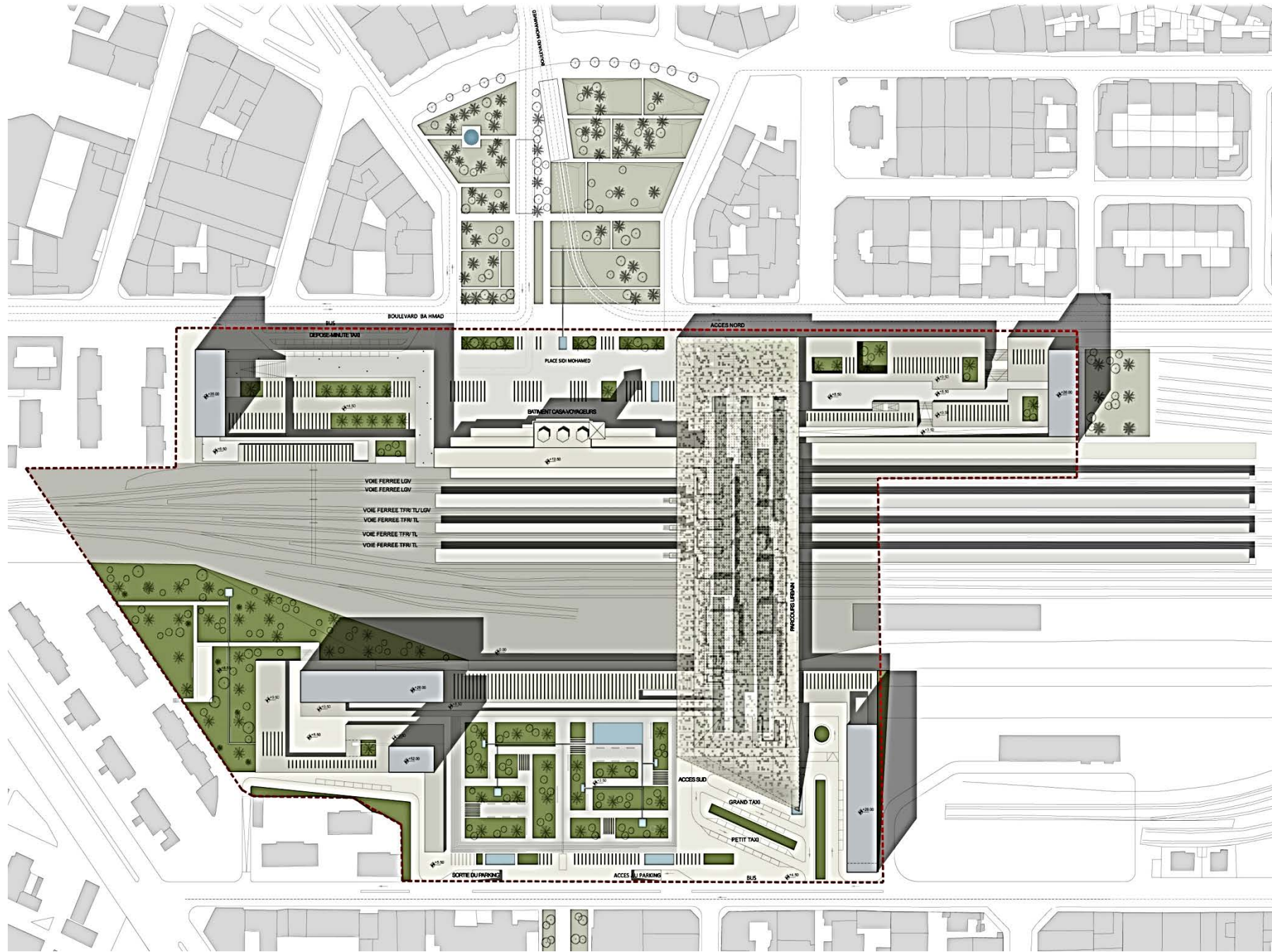

SYSTEME DES ACCES URBAINES

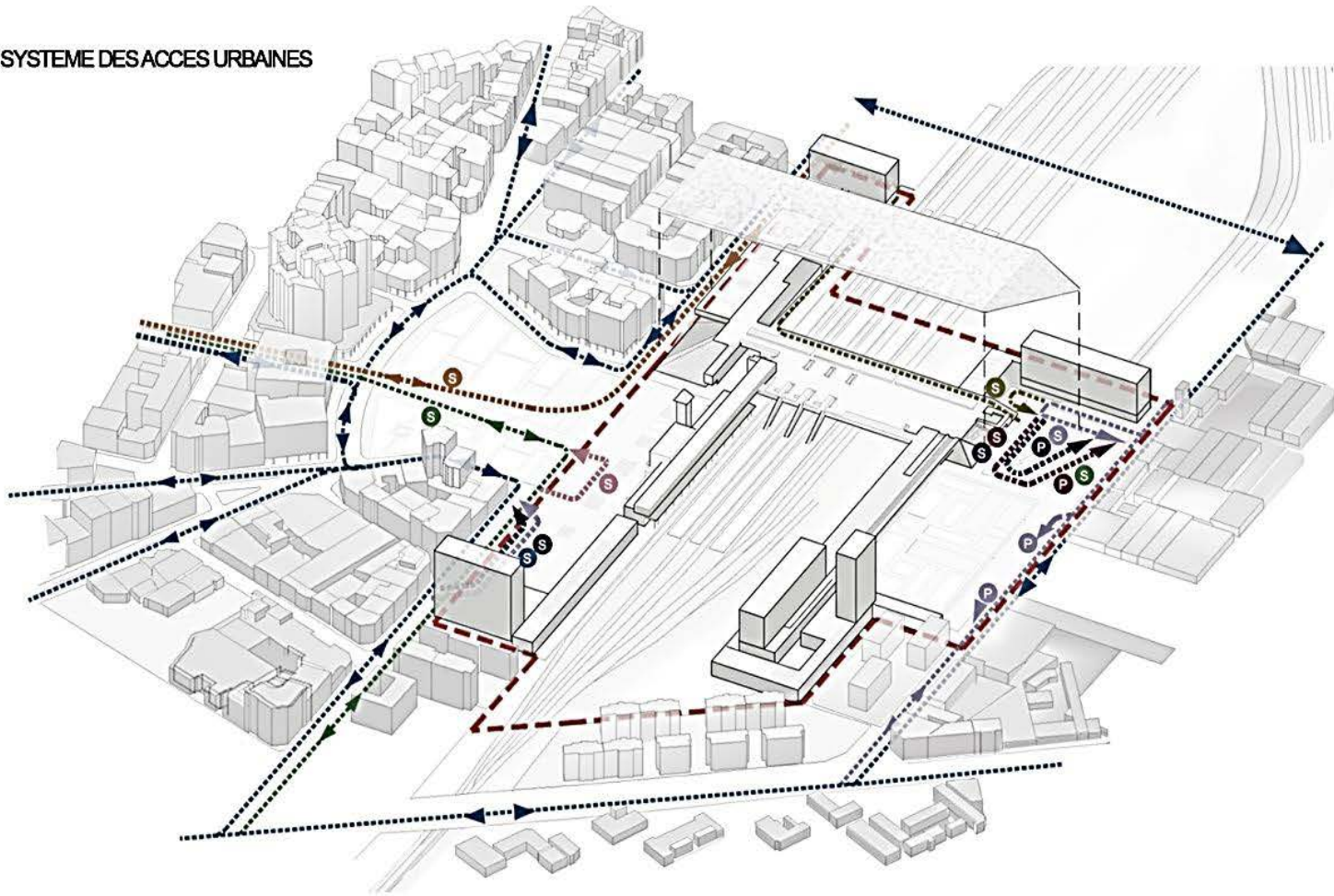

LEGENDE

- ROUTES URBAINES
- ROUTES DE PROJET
- S EMBARQUEMENT ET DEBARQUEMENT DES PASSAGERS
- P PARKING
- FLUX DE FOURNISSEUR DE STATION
- S CHARGEMENT-DÉCHARGEMENT
- PETIT TAXI
- S APARCHEMENT PETIT TAXI
- P PARKING PETIT TAXI
- GROS TAXI
- S APARCHEMENT GROS TAXI
- P PARKING GROS TAXI
- BUS
- S ARRET BUS
- TRAM
- S ARRET TRAM

- PARCOUR PUBLIC
- FLUX DE GARE
- FLUX NATIONAL- REGIONAUX-LOCAL
- FLUX LGV

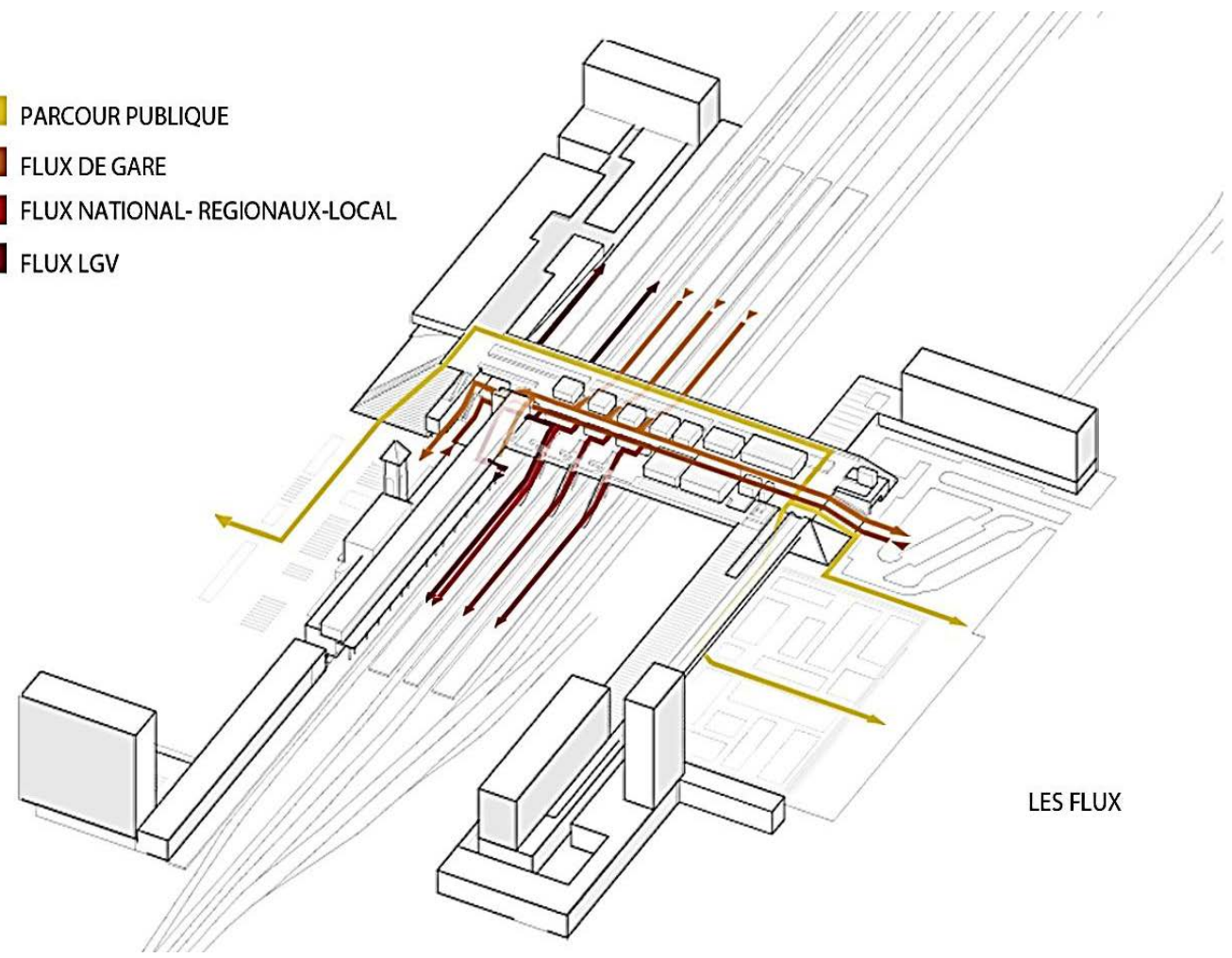

LES FLUX

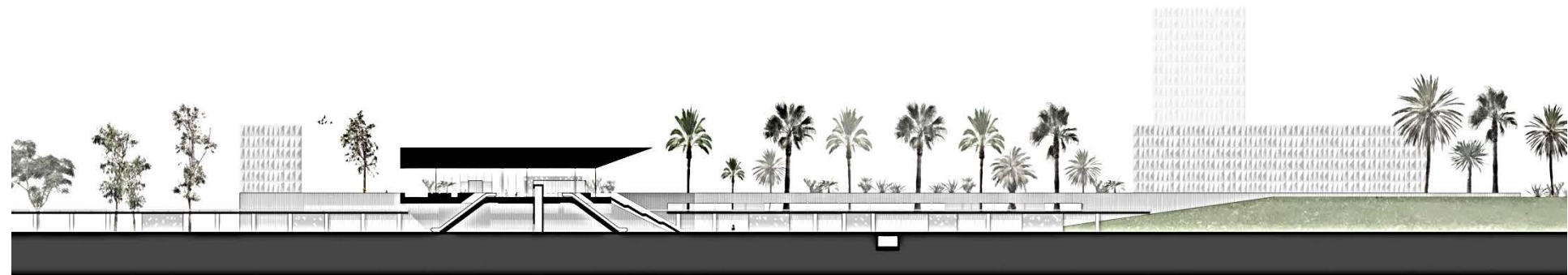

LA PLACE DE LA GARE ET L'ANCIENNE CASA-VOYAGEURS



LE POLE MULTISERVICE

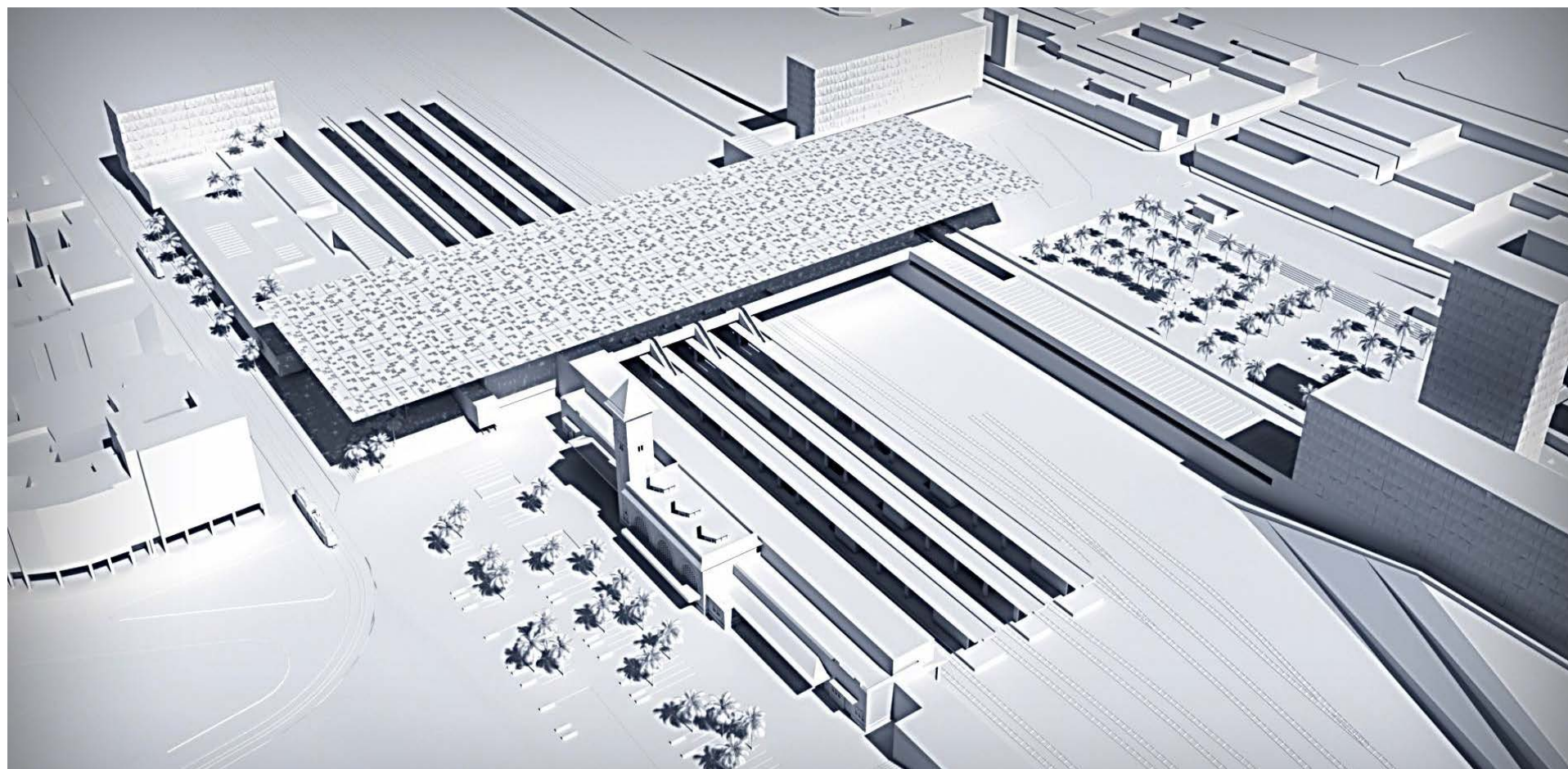
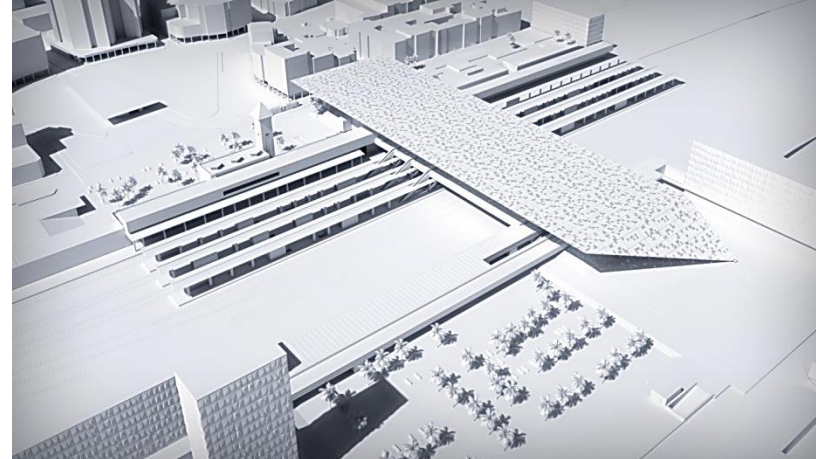

L'ESPACE INTERMODALE





L'ACCES SUD



L'ESPACE URBAIN ET LES JARDINS PUBLIQUES

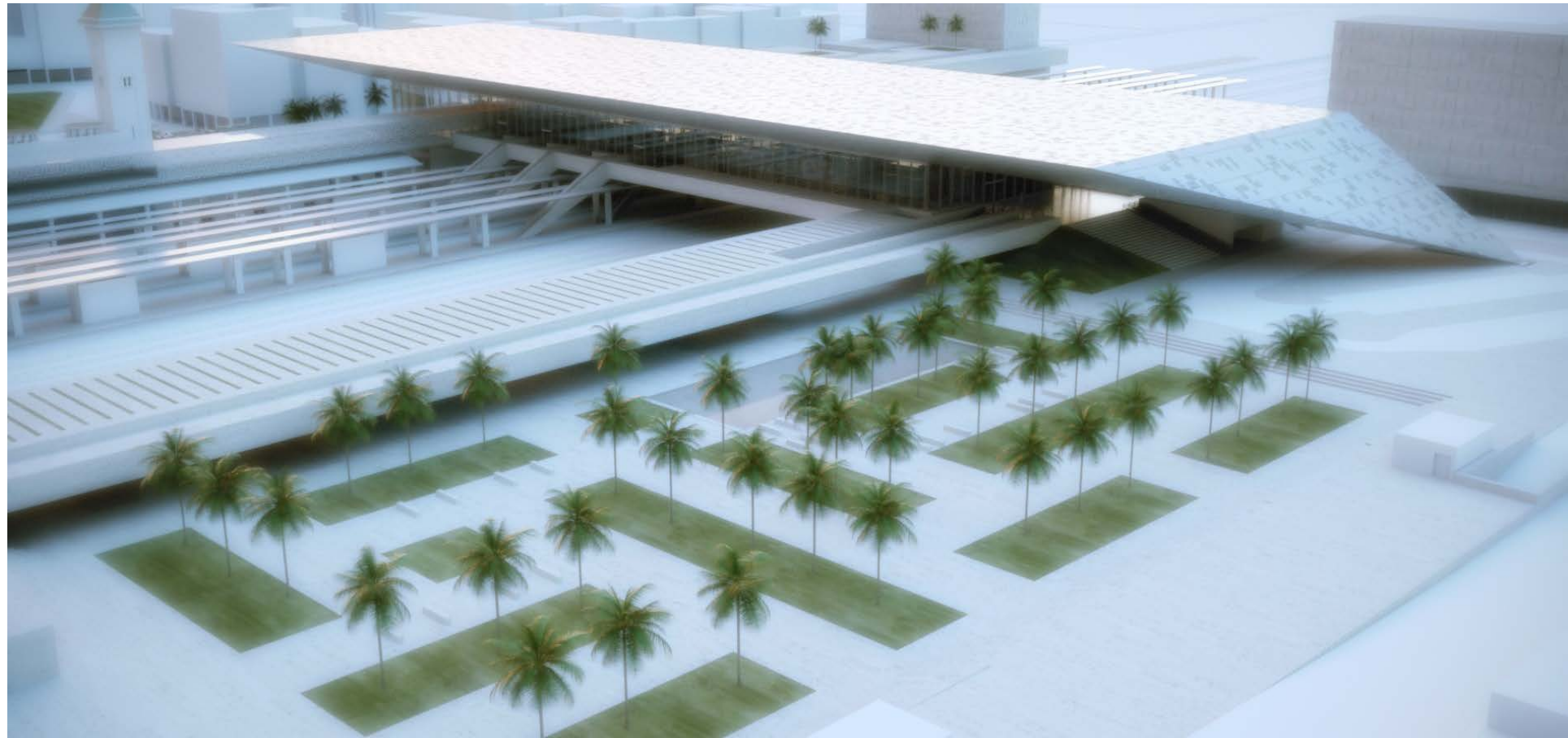

LA HALL_L'ATRIUM DE LA GARE



LE BOULEVARD SUSPENDU



L'ACCES SUD

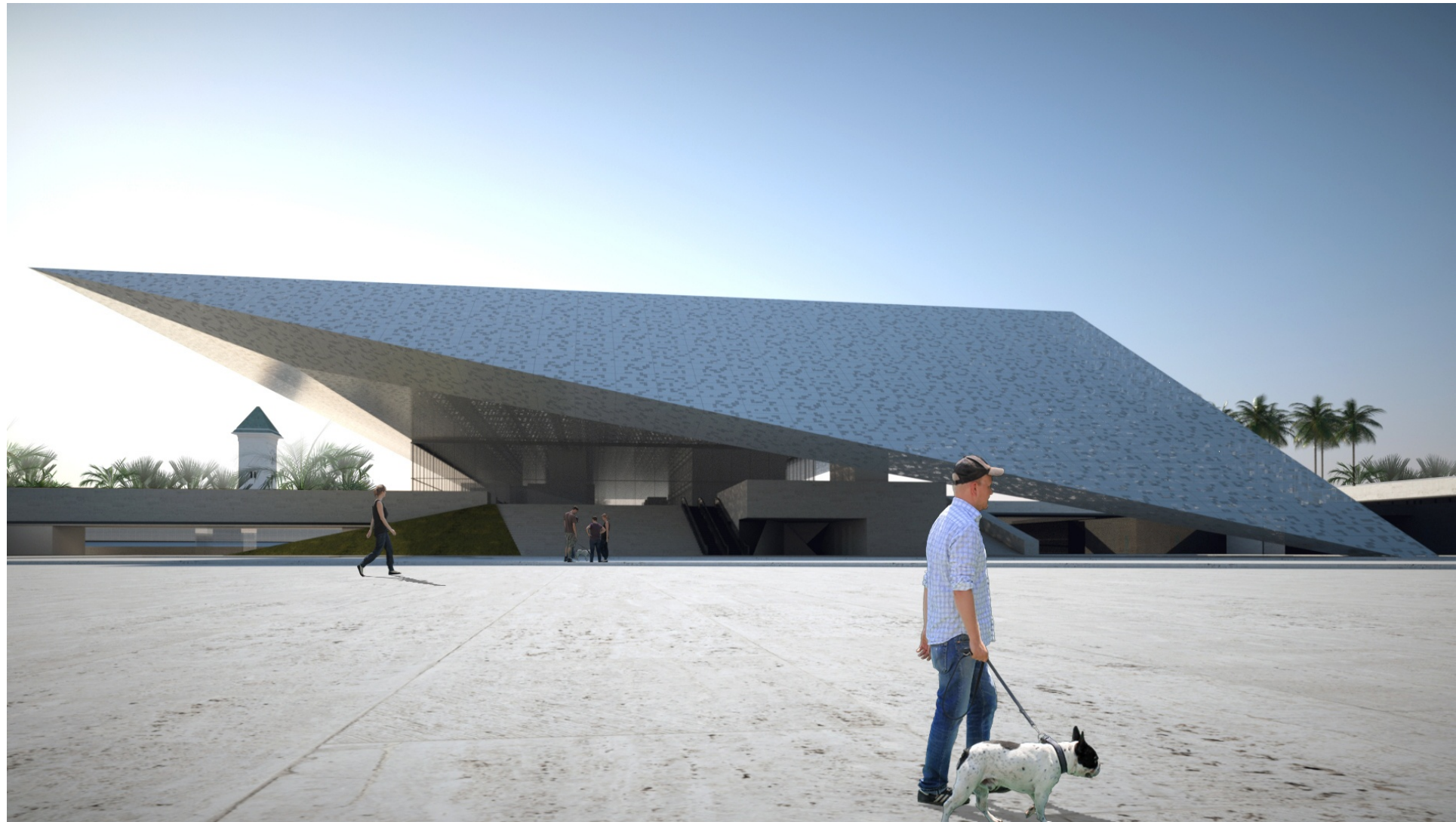



Render elaborazioni in fase direzione artistica | Mock-up sperimentazioni materiali ceramici CEIPO per moucharabia



Render elaborazioni in fase direzione artistica | Mock-up sperimentazioni materiali ceramici CEIPO per moucharabia



Render elaborazioni in fase direzione artistica



Render elaborazioni in fase direzione artistica



Lo stato del cantiere | marzo 2017





Lo stato del cantiere | Fronte ovest 2018

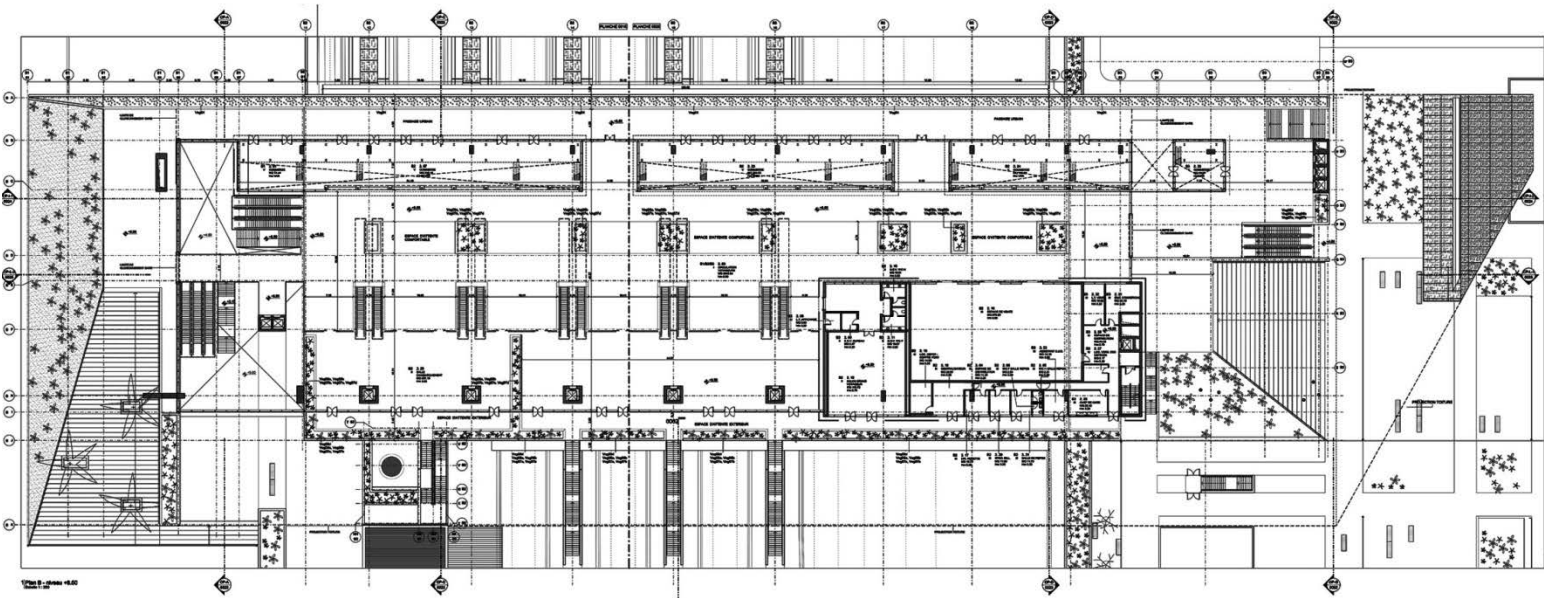
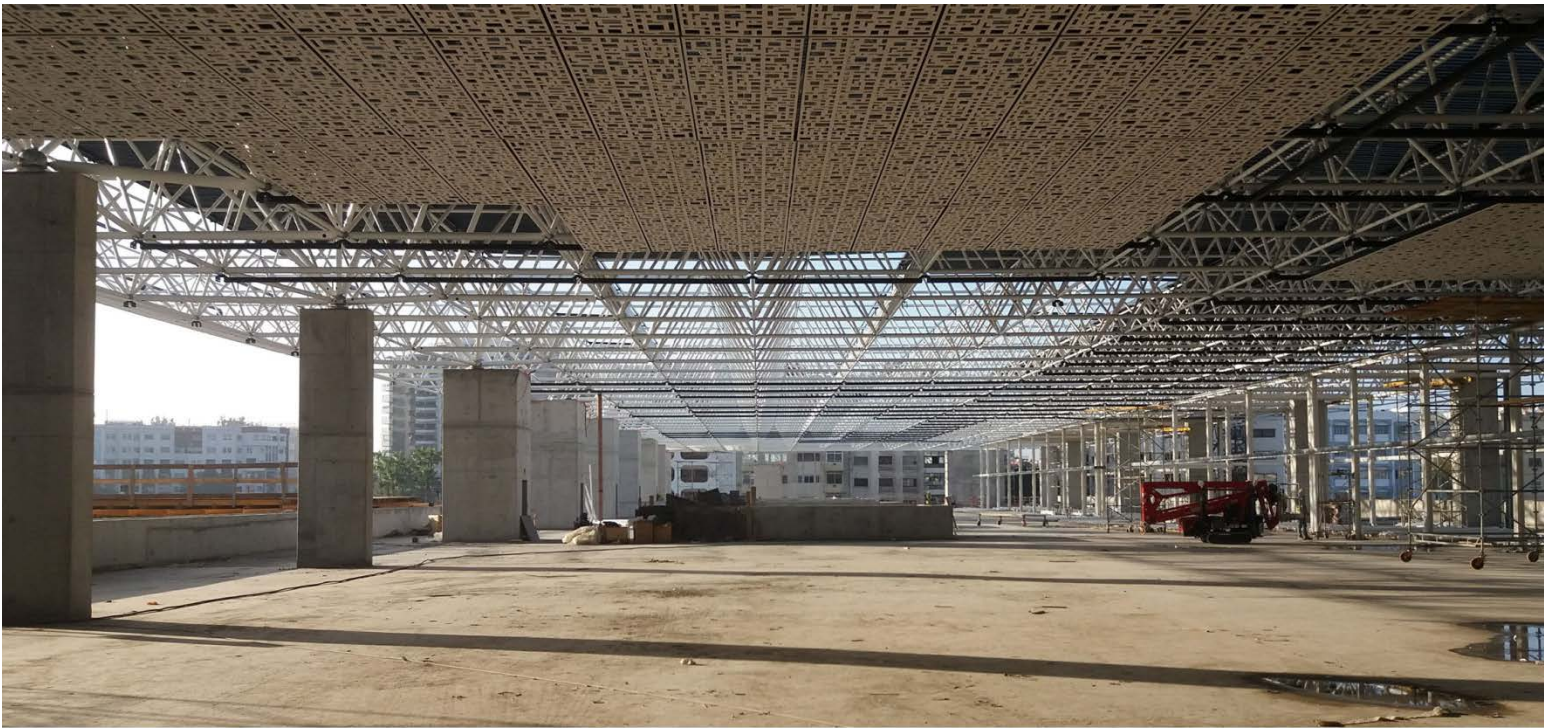

Lo stato del cantiere | Il boulevard sospeso. Ottobre 2017



Lo stato del cantiere | 2018

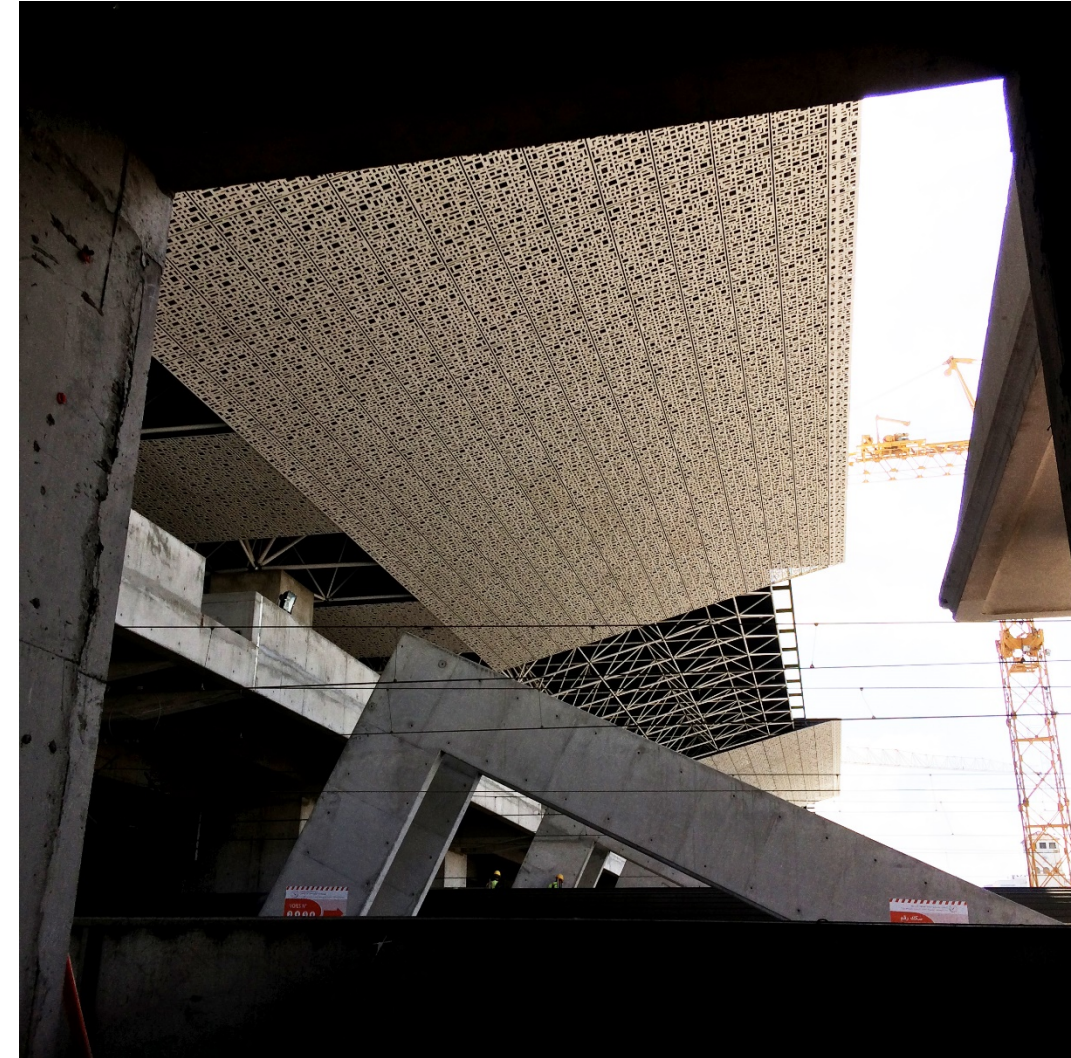

Lo stato del cantiere | La piazza 2018



Lo stato del cantiere | Fronte est 2018



Lo stato del cantiere | Fronte est 2018



Lo stato del cantiere | Fronte est. Ceramica CEIPO 2018



Lo stato del cantiere | Fronte est. Ceramica CEIPO 2018

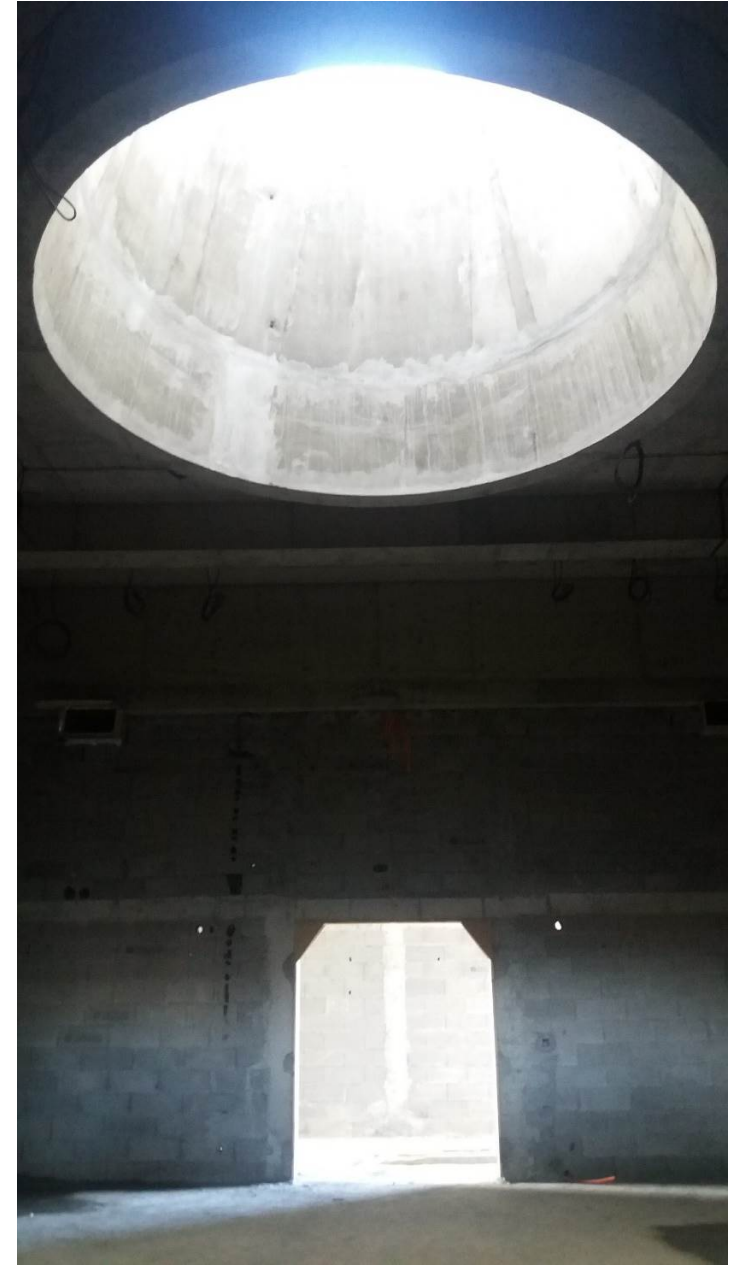
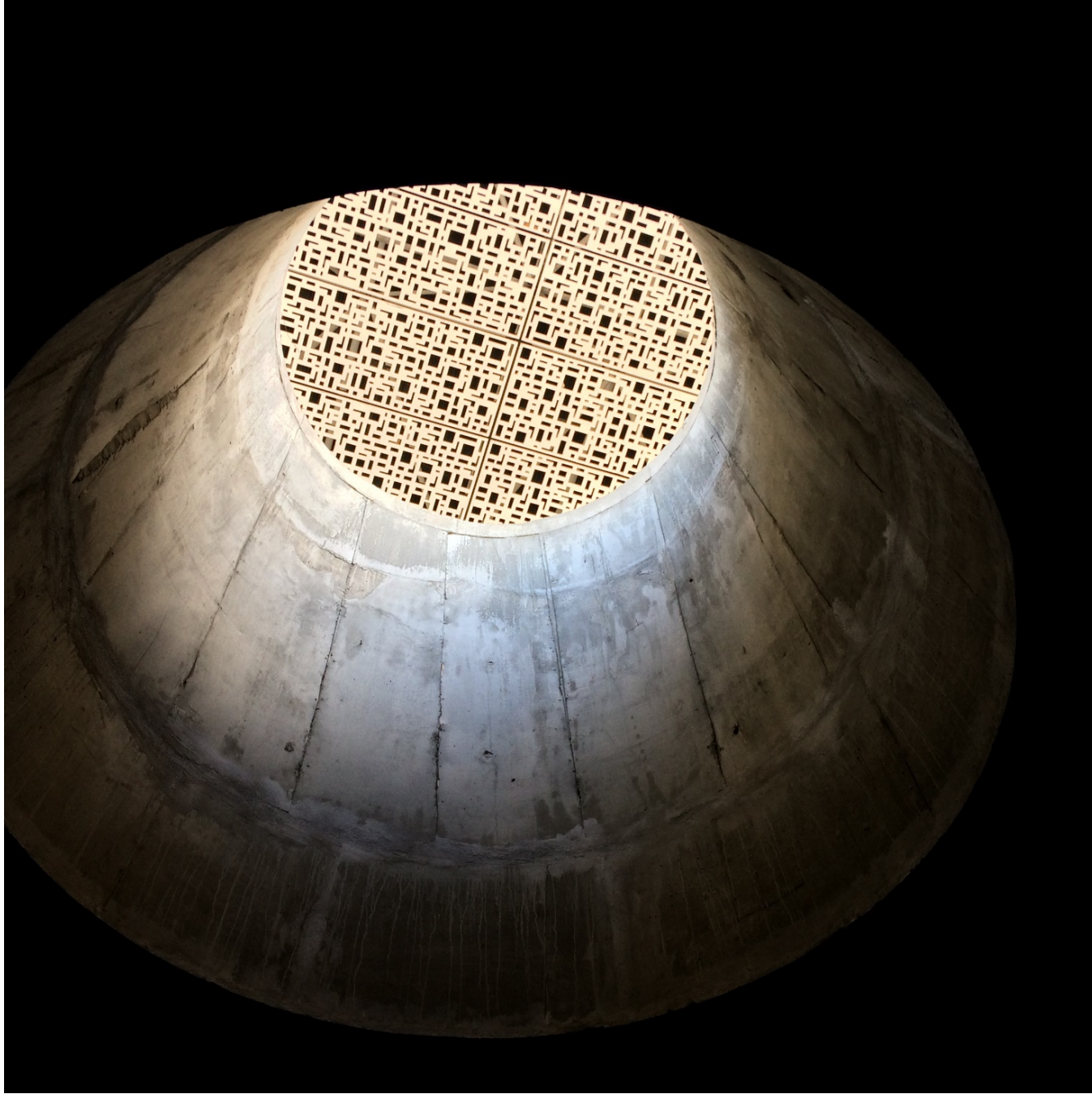

Salon d'honneur | 2018







Lo stato del cantiere | Banchine 2018



Lo stato del cantiere | Banchine 2018



Fine lavori previsto | Agosto 2018

tour.edilportale.com



edilportale[®]

TOUR 2018

grazie per l'attenzione

tour.edilportale.com

